Baromètre de la Fraternité

Mai 2018

15 place de la République 75003 Paris

Faire & vivre ensemble

Frédéric Micheau
Directeur des études d'opinion
Directeur de département
Tel: 01 81 81 83 00
fmicheau@opinion-way.com

LA MÉTHODOLOGIE

“opinionway

La méthodologie

Echantillon de **1024 personnes** représentatif de la population française âgée de 18 ans et plus.

L'échantillon a été constitué selon **la méthode des quotas**, au regard des critères de sexe, d'âge, de catégorie socioprofessionnelle, de catégorie d'agglomération et de région de résidence.

L'échantillon a été interrogé par **questionnaire auto-administré en ligne sur système CAWI** (Computer Assisted Web Interview).

Les interviews ont été réalisées les **18 et 19 avril 2018.**

Pour les remercier de leur participation, les panélistes ont touché des incentives ou ont fait un don à l'association proposée de leur choix.

OpinionWay a réalisé cette enquête en appliquant les procédures et règles de la **norme ISO 20252**.

Les résultats de ce sondage doivent être lus en tenant compte des **marges d'incertitude** : 1,5 à 3 points au plus pour un échantillon de 1000 répondants.

Toute publication totale ou partielle doit impérativement utiliser la mention complète suivante :

« Sondage OpinionWay pour Le Labo de la Fraternité »

et aucune reprise de l'enquête ne pourra être dissociée de cet intitulé.

Le profil des personnes interrogées

Population française âgée de 18 ans et plus.

Source : ***INSEE, Bilan démographique 2015.***

Sexe	%
Hommes	48%
Femmes	52%

Age	%
18-24 ans	10%
25-34 ans	16%
35-49 ans	25%
50-64 ans	25%
65 ans et plus	24%

Activité professionnelle	%
Agriculteurs	1%
Catégories socioprofessionnelles supérieures	***26%***
Artisans / Commerçants / Chefs d'entreprise	3%
Professions libérales / Cadres	9%
Professions intermédiaires	14%
Catégories populaires	***30%***
Employés	17%
Ouvriers	13%
Inactifs	***43%***
Retraités	26%
Autres inactifs	17%

Région	%
Ile-de-France	18%
Nord ouest	24%
Nord est	22%
Sud ouest	11%
Sud est	25%

Taille d'agglomération	%
Une commune rurale	24%
De 2000 à 19 999 habitants	17%
De 20 000 à 99 999 habitants	13%
100 000 habitants et plus	30%
Agglomération parisienne	16%

LES RESULTATS

“opinionway

01

La perception de la diversité

Les qualificatifs qui s'appliquent à la France

Q. Diriez-vous que la France est un pays… ?

1024 personnes

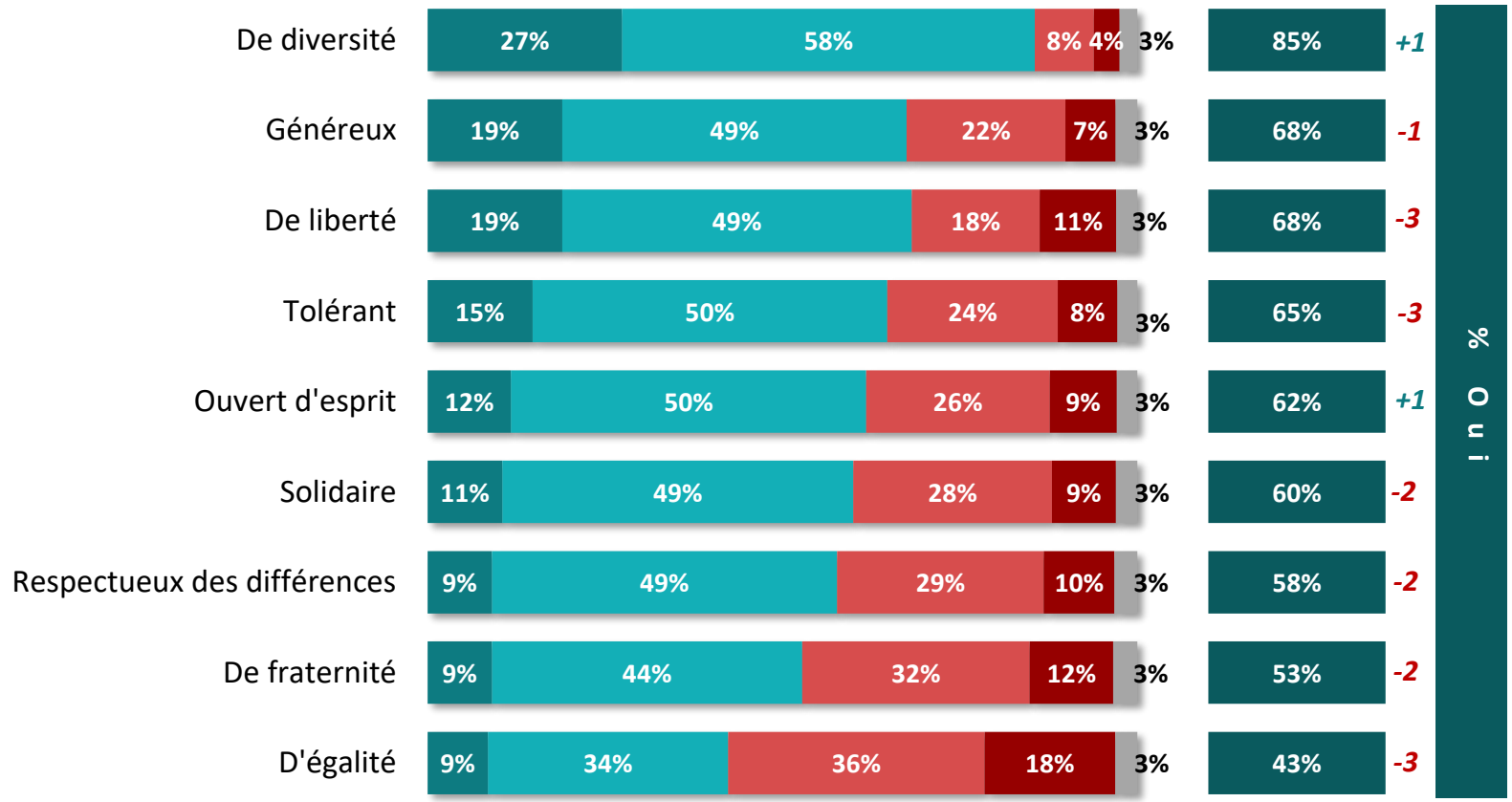

Oui, tout à fait | **Oui, plutôt** | **Non, plutôt pas** | **Non, pas du tout** | **NSP**

Evolution par rapport à l'étude de Mai 2016
NP = item non posé

Les qualificatifs qui s'appliquent à la France

Q. Diriez-vous que la France est un pays… ?

1024 personnes

		Sexe		Âge					CSP		
	% Oui	Homme	Femme	18-24 ans	25-34 ans	35-49 ans	50-64 ans	65 ans et +	CSP+	CSP-	Inactif
De diversité	**85%**	83%	88%	81%	85%	82%	88%	89%	86%	83%	88%
Généreux	**68%**	70%	65%	59%	69%	66%	71%	68%	73%	67%	65%
De liberté	**68%**	67%	70%	64%	67%	66%	69%	73%	77%	58%	70%
Tolérant	**65%**	64%	65%	58%	66%	65%	70%	62%	72%	62%	62%
Ouvert d'esprit	**62%**	62%	62%	59%	64%	65%	64%	56%	69%	59%	59%
Solidaire	**60%**	58%	61%	59%	64%	61%	61%	54%	65%	57%	58%
Respectueux des différences	**58%**	59%	57%	48%	57%	60%	63%	55%	67%	53%	54%
De fraternité	**53%**	52%	53%	45%	62%	52%	52%	51%	61%	50%	49%
D'égalité	**43%**	42%	43%	44%	57%	44%	37%	36%	51%	42%	37%

La compréhension du terme « diversité »

1024 personnes

Q. Qu'est-ce qui vous vient à l'esprit lorsqu'on vous parle de diversité ?

La diversité en termes…

Trois réponses possibles – Total supérieur à 100%

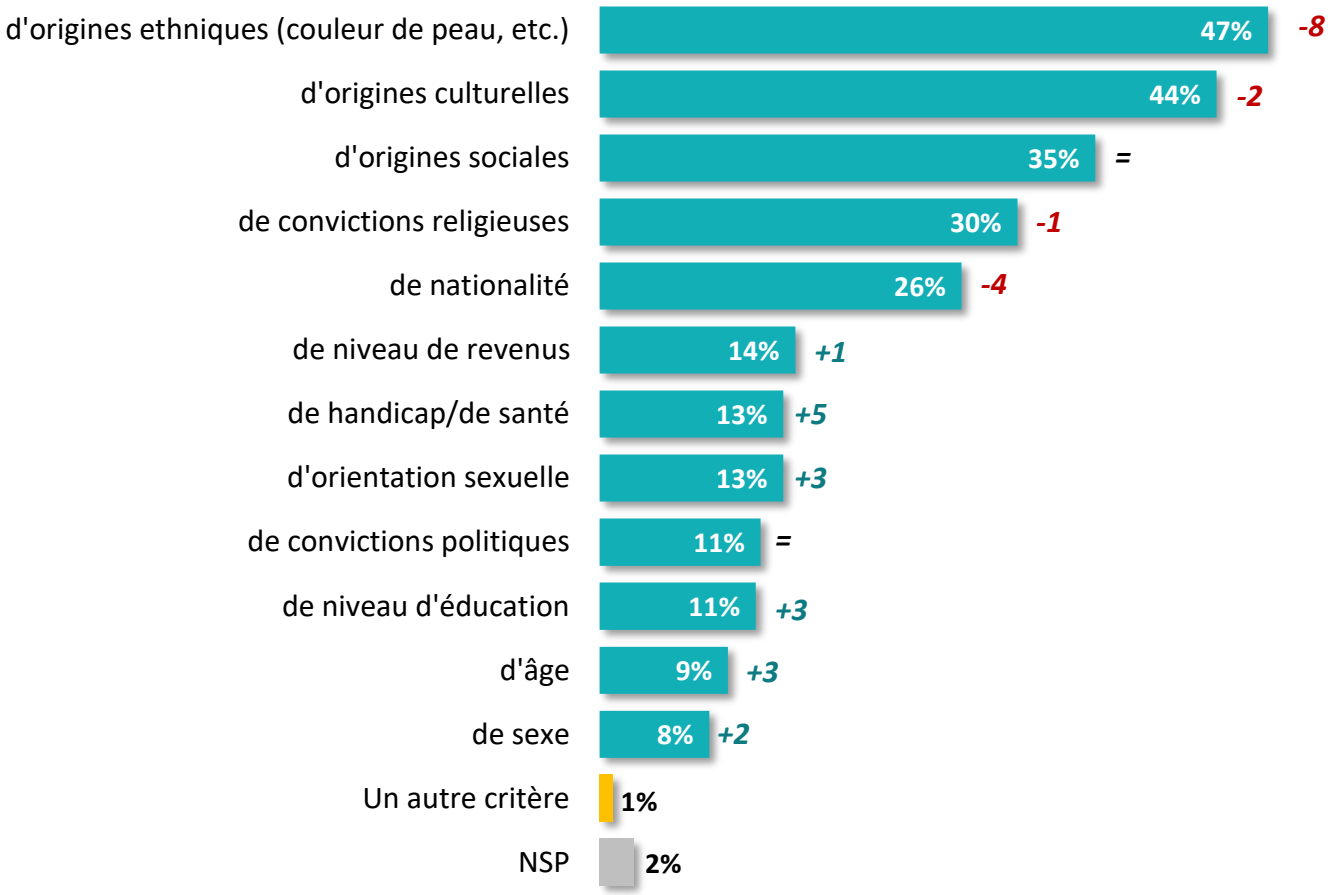

↗↘ *Evolution par rapport à l'étude de Mai 2016*
NP = item non posé

La compréhension du terme « diversité »

1024 personnes

Q. Qu'est-ce qui vous vient à l'esprit lorsqu'on vous parle de diversité ?

La diversité en termes…

Trois réponses possibles – Total supérieur à 100%

		Sexe		Âge					CSP		
	% Total	Homme	Femme	18-24 ans	25-34 ans	35-49 ans	50-64 ans	65 ans et +	CSP+	CSP-	Inactif
d'origines ethniques (couleur de peau, etc.)	**47%**	47%	47%	40%	34%	48%	52%	53%	50%	42%	49%
d'origines culturelles	**44%**	42%	45%	36%	49%	40%	41%	49%	45%	42%	44%
d'origines sociales	**35%**	36%	34%	31%	39%	32%	36%	37%	37%	33%	36%
de convictions religieuses	**30%**	31%	29%	26%	25%	26%	33%	35%	28%	26%	33%
de nationalité	**26%**	24%	27%	31%	26%	26%	27%	21%	21%	30%	26%
de niveau de revenus	**14%**	13%	14%	15%	14%	12%	13%	16%	10%	15%	15%
d'orientation sexuelle	**13%**	14%	13%	15%	17%	14%	12%	11%	12%	15%	13%
de handicap/de santé	**13%**	12%	13%	11%	12%	14%	14%	12%	10%	16%	12%
de convictions politiques	**11%**	11%	12%	11%	11%	12%	11%	12%	13%	10%	12%
de niveau d'éducation	**11%**	11%	11%	11%	11%	7%	9%	18%	9%	9%	14%
d'âge	**9%**	9%	9%	9%	11%	8%	8%	10%	8%	9%	10%
de sexe	**8%**	8%	8%	13%	9%	11%	5%	4%	9%	11%	5%

Le jugement porté sur la diversité

1024 personnes

On entend par diversité l'ensemble des personnes qui diffèrent les unes des autres par leur origine géographique, socio-culturelle ou religieuse, leur âge, leur sexe, leur orientation sexuelle, etc., et qui constituent la communauté nationale à laquelle elles appartiennent.

Q. Pour vous, la diversité est-elle une bonne ou une mauvaise chose ?

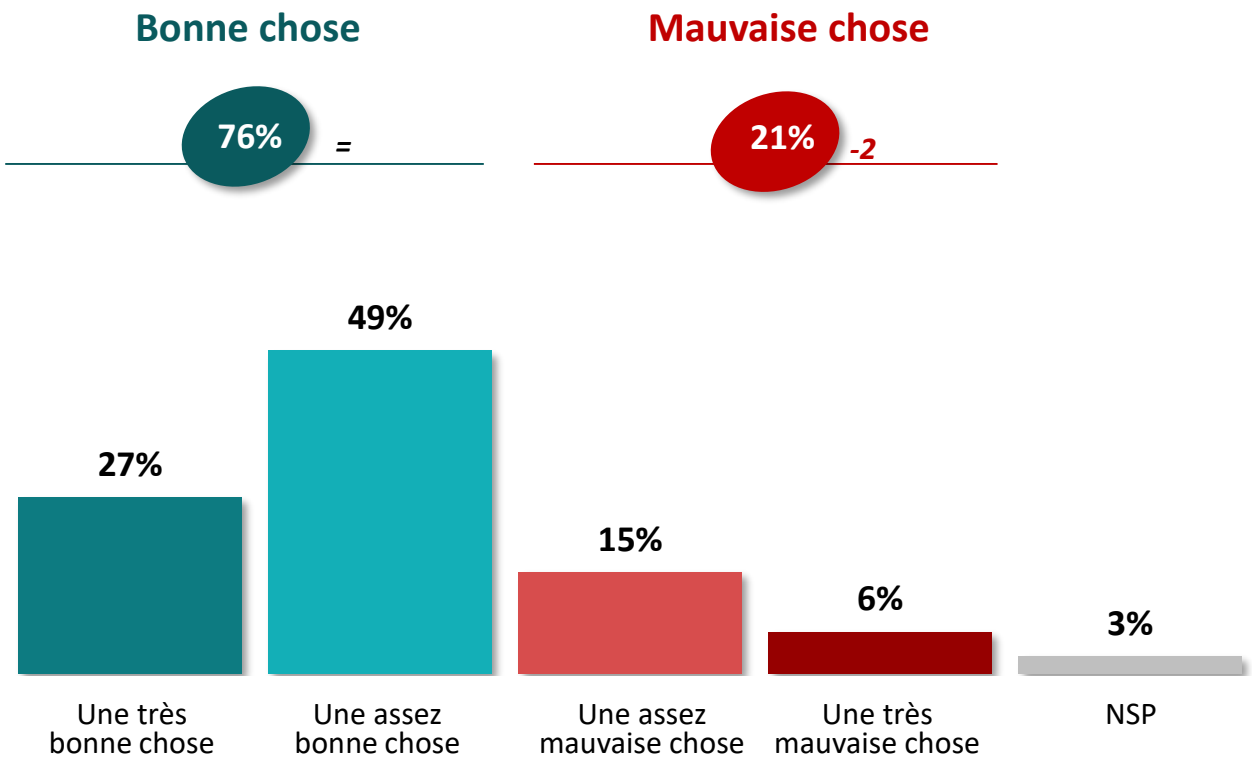

Evolution par rapport à l'étude de Mai 2016
NP = item non posé

Le jugement porté sur la diversité

1024 personnes

On entend par diversité l'ensemble des personnes qui diffèrent les unes des autres par leur origine géographique, socio-culturelle ou religieuse, leur âge, leur sexe, leur orientation sexuelle, etc., et qui constituent la communauté nationale à laquelle elles appartiennent.

Q. Pour vous, la diversité est-elle une bonne ou une mauvaise chose ?

		Sexe		Âge					CSP		
	% Total	Homme	Femme	18-24 ans	25-34 ans	35-49 ans	50-64 ans	65 ans et +	CSP+	CSP-	Inactif
Sous-total Bonne chose	**76%**	**73%**	**79%**	**76%**	**77%**	**75%**	**74%**	**77%**	**80%**	**71%**	**77%**
…Une très bonne chose	**27%**	26%	28%	30%	33%	24%	25%	26%	33%	20%	28%
…Une assez bonne chose	**49%**	47%	51%	46%	44%	51%	49%	51%	47%	51%	49%
Sous-total Mauvaise chose	**21%**	**25%**	**18%**	**16%**	**20%**	**21%**	**25%**	**22%**	**17%**	**27%**	**20%**
…Une assez mauvaise chose	**15%**	14%	16%	11%	17%	15%	14%	18%	12%	20%	14%
…Une très mauvaise chose	**6%**	11%	2%	5%	3%	6%	11%	4%	5%	7%	6%

L'origine de sa propre opinion sur la diversité

1024 personnes

Q. A qui ou quoi devez-vous l'opinion que vous avez aujourd'hui de la diversité ?

Plusieurs réponses possibles – Total supérieur à 100%

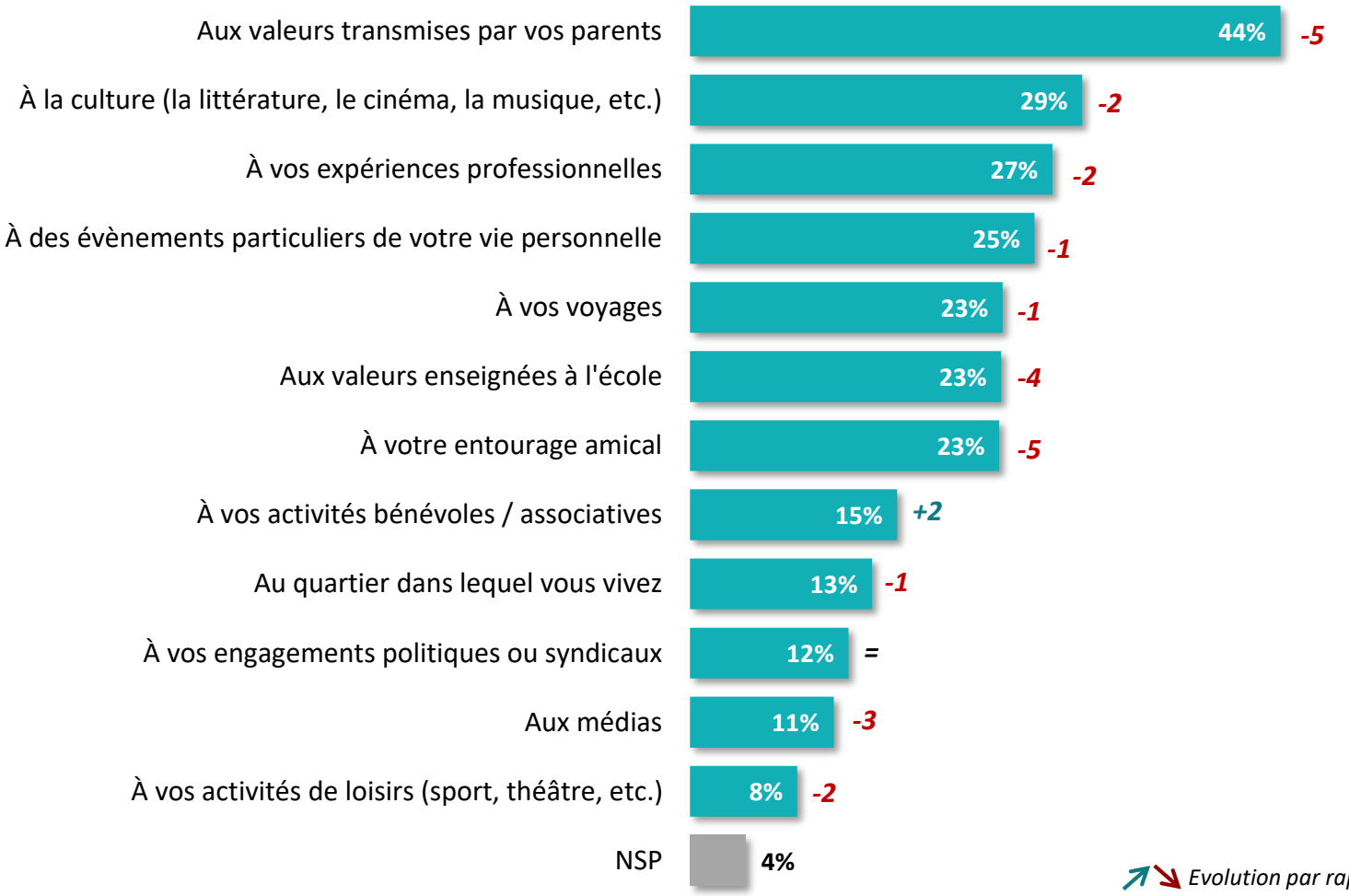

Evolution par rapport à l'étude de Mai 2016
NP = item non posé

L'origine de sa propre opinion sur la diversité

1024 personnes

Q. A qui ou quoi devez-vous l'opinion que vous avez aujourd'hui de la diversité ?

Plusieurs réponses possibles – Total supérieur à 100%

		Sexe		Âge					CSP		
	% Total	Homme	Femme	18-24 ans	25-34 ans	35-49 ans	50-64 ans	65 ans et +	CSP+	CSP-	Inactif
Aux valeurs transmises par vos parents	**44%**	43%	44%	36%	51%	37%	43%	49%	43%	36%	49%
À la culture (la littérature, le cinéma, la musique, etc.)	**29%**	26%	31%	33%	32%	21%	30%	32%	32%	23%	32%
À vos expériences professionnelles	**27%**	28%	25%	12%	24%	23%	31%	34%	28%	25%	27%
À des évènements particuliers de votre vie personnelle	**25%**	21%	29%	30%	28%	26%	24%	22%	22%	30%	23%
À vos voyages	**23%**	24%	22%	20%	20%	21%	24%	28%	27%	16%	26%
Aux valeurs enseignées à l'école	**23%**	26%	20%	14%	25%	18%	23%	31%	24%	17%	26%
À votre entourage amical	**23%**	20%	26%	28%	26%	17%	29%	18%	25%	20%	23%
À vos activités bénévoles / associatives	**15%**	16%	15%	9%	10%	12%	13%	27%	13%	10%	21%
Au quartier dans lequel vous vivez	**13%**	11%	16%	16%	17%	14%	14%	10%	11%	15%	12%
À vos engagements politiques ou syndicaux	**12%**	13%	10%	5%	7%	8%	13%	20%	11%	8%	15%
Aux médias	**11%**	10%	11%	20%	10%	11%	9%	9%	9%	15%	8%
À vos activités de loisirs (sport, théâtre, etc.)	**8%**	8%	8%	6%	9%	10%	6%	7%	8%	11%	6%

Les avantages et inconvénients apportés par la diversité

1024 personnes

Q. Êtes-vous d'accord ou pas d'accord avec chacune des affirmations suivantes sur la diversité en France ?

La diversité en France…

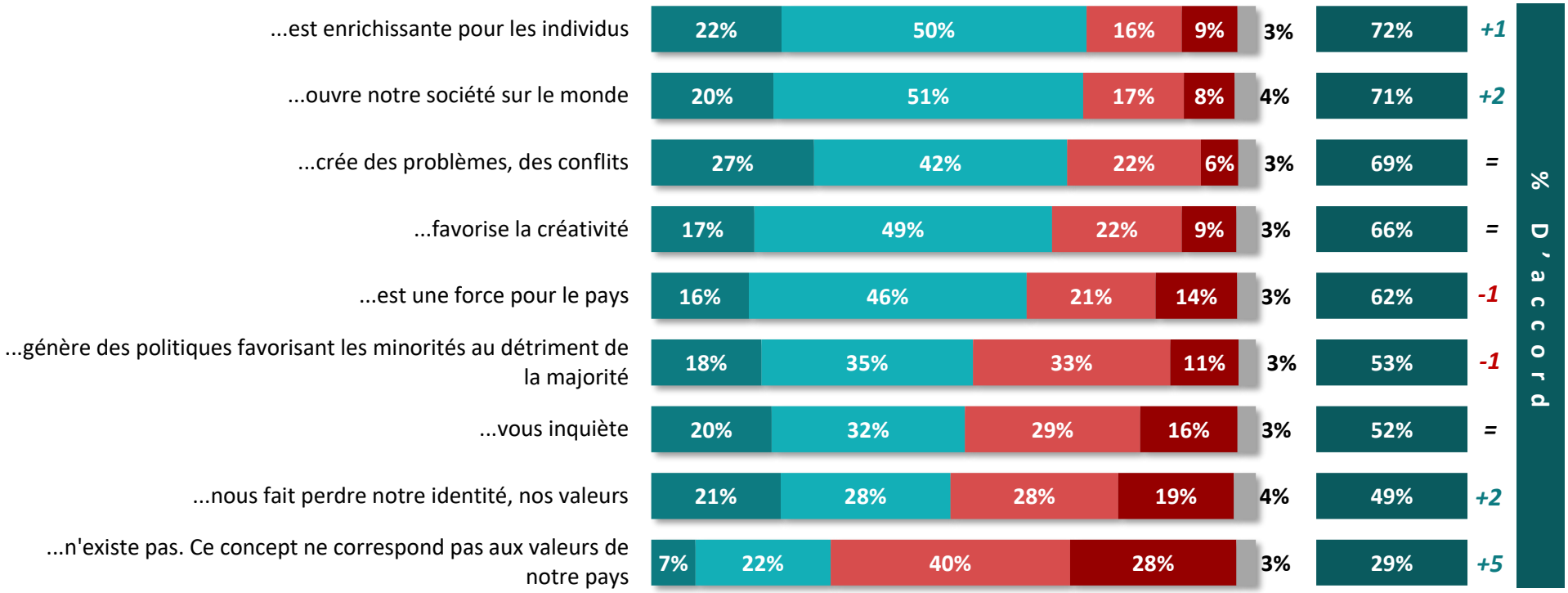

Tout à fait d'accord | **Plutôt d'accord** | **Plutôt pas d'accord** | **Pas du tout d'accord** | **NSP**

Evolution par rapport à l'étude de Mai 2016
NP = item non posé

Les avantages et inconvénients apportés par la diversité

1024 personnes

Q. Êtes-vous d'accord ou pas d'accord avec chacune des affirmations suivantes sur la diversité en France ?

La diversité en France…

		Sexe		Âge					CSP		
	% D'accord	Homme	Femme	18-24 ans	25-34 ans	35-49 ans	50-64 ans	65 ans et +	CSP+	CSP-	Inactif
...est enrichissante pour les individus	**72%**	68%	76%	74%	76%	73%	69%	71%	77%	67%	72%
...ouvre notre société sur le monde	**71%**	66%	76%	73%	78%	68%	73%	70%	75%	68%	71%
...crée des problèmes, des conflits	**69%**	69%	68%	56%	74%	65%	72%	73%	66%	73%	69%
...favorise la créativité	**66%**	61%	71%	64%	69%	66%	69%	64%	71%	63%	66%
...est une force pour le pays	**62%**	61%	64%	60%	66%	65%	63%	56%	71%	59%	59%
...génère des politiques favorisant les minorités au détriment de la majorité	**53%**	56%	51%	42%	52%	56%	54%	56%	49%	58%	53%
...vous inquiète	**52%**	53%	51%	45%	53%	50%	53%	54%	48%	59%	49%
...nous fait perdre notre identité, nos valeurs	**49%**	51%	48%	44%	45%	48%	52%	53%	44%	53%	51%
...n'existe pas. Ce concept ne correspond pas aux valeurs de notre pays	**29%**	33%	27%	29%	37%	27%	28%	30%	29%	31%	28%

02

Le « vivre-ensemble » et le « faire-ensemble »

La confiance dans les autres

Q. D'une manière générale, diriez-vous que… ?

1024 personnes

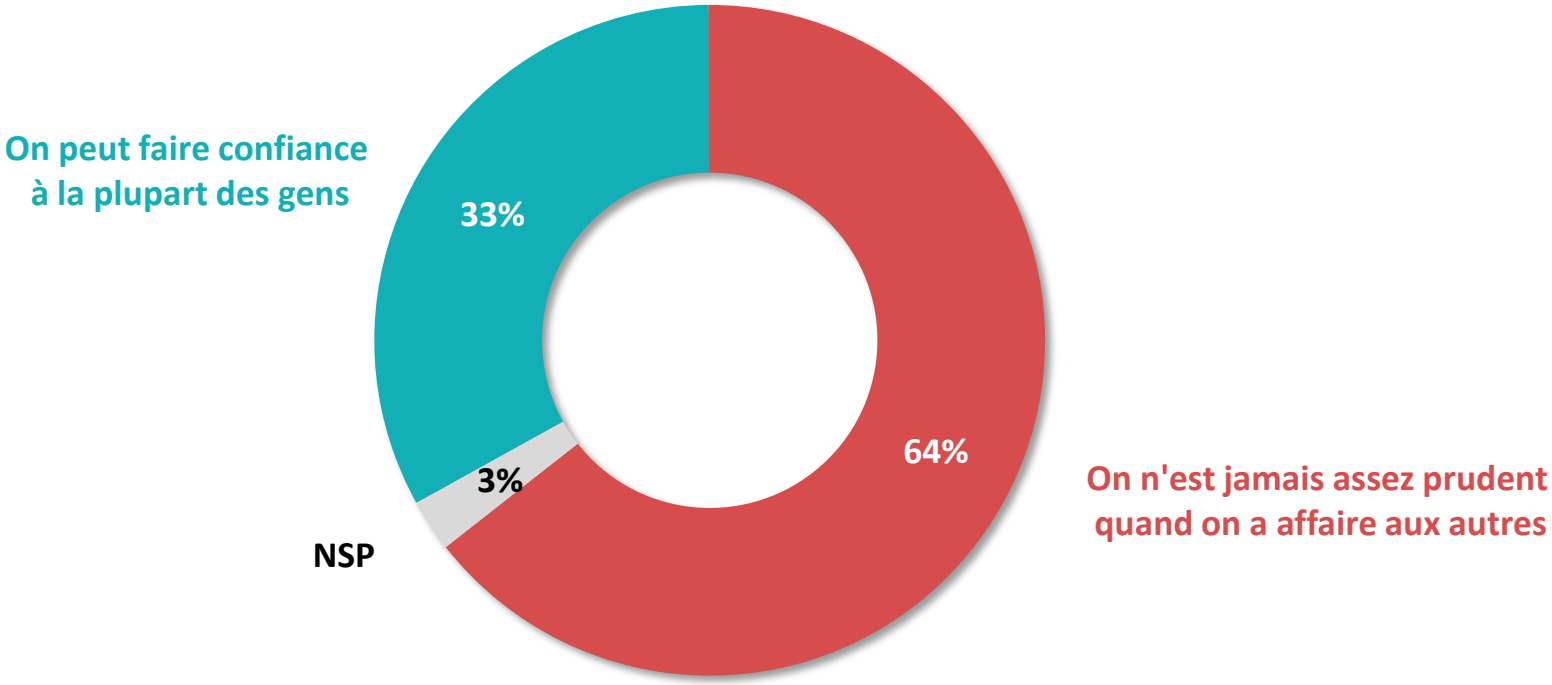

La confiance dans les autres

Q. D'une manière générale, diriez-vous que… ?

1024 personnes

		Sexe		Âge					CSP		
	% Total	Homme	Femme	18-24 ans	25-34 ans	35-49 ans	50-64 ans	65 ans et +	CSP+	CSP-	Inactif
On peut faire confiance à la plupart des gens	**33%**	36%	30%	32%	27%	31%	32%	41%	38%	25%	36%
On n'est jamais assez prudent quand on a affaire aux autres	**64%**	62%	67%	61%	68%	66%	68%	58%	59%	74%	61%

La responsabilité vis-à-vis des personnes en difficulté

1024 personnes

Q. De laquelle des affirmations suivantes vous sentez-vous le plus proche ou le moins éloigné ?

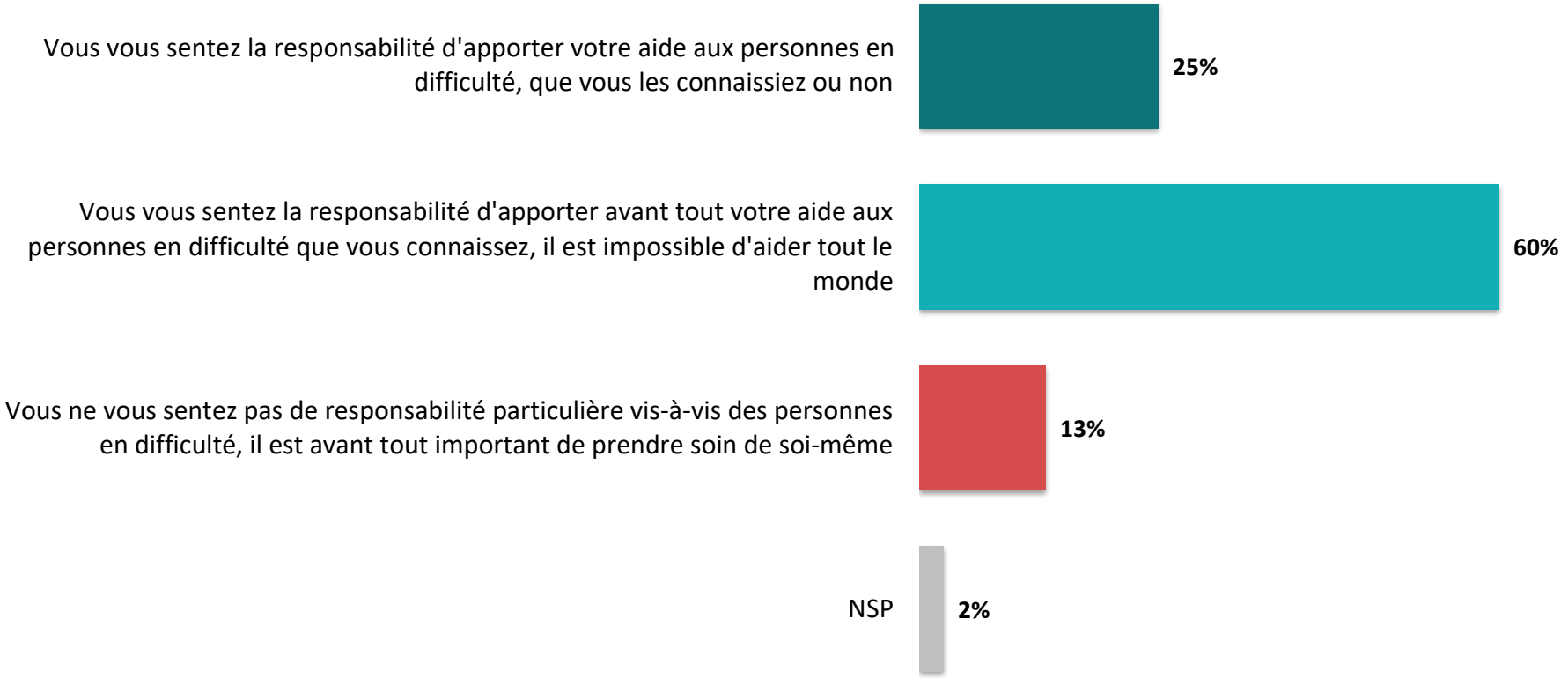

La responsabilité vis-à-vis des personnes en difficulté

1024 personnes

Q. De laquelle des affirmations suivantes vous sentez-vous le plus proche ou le moins éloigné ?

		Sexe		Âge					CSP		
	% Total	Homme	Femme	18-24 ans	25-34 ans	35-49 ans	50-64 ans	65 ans et +	CSP+	CSP-	Inactif
Vous vous sentez la responsabilité d'apporter votre aide aux personnes en difficulté, que vous les connaissiez ou non	**25%**	24%	25%	23%	18%	30%	21%	28%	30%	20%	25%
Vous vous sentez la responsabilité d'apporter avant tout votre aide aux personnes en difficulté que vous connaissez, il est impossible d'aider tout le monde	**60%**	60%	60%	56%	64%	52%	64%	62%	55%	60%	63%
Vous ne vous sentez pas de responsabilité particulière vis-à-vis des personnes en difficulté, il est avant tout important de prendre soin de soi-même	**13%**	13%	13%	14%	15%	15%	14%	9%	12%	18%	9%

La diversité des personnes que l'on côtoie

1024 personnes

Q. En dehors de votre famille, que ce soit dans le cadre professionnel, familial, amical ou dans les relations sociales en général, diriez-vous que vous côtoyez des personnes…?

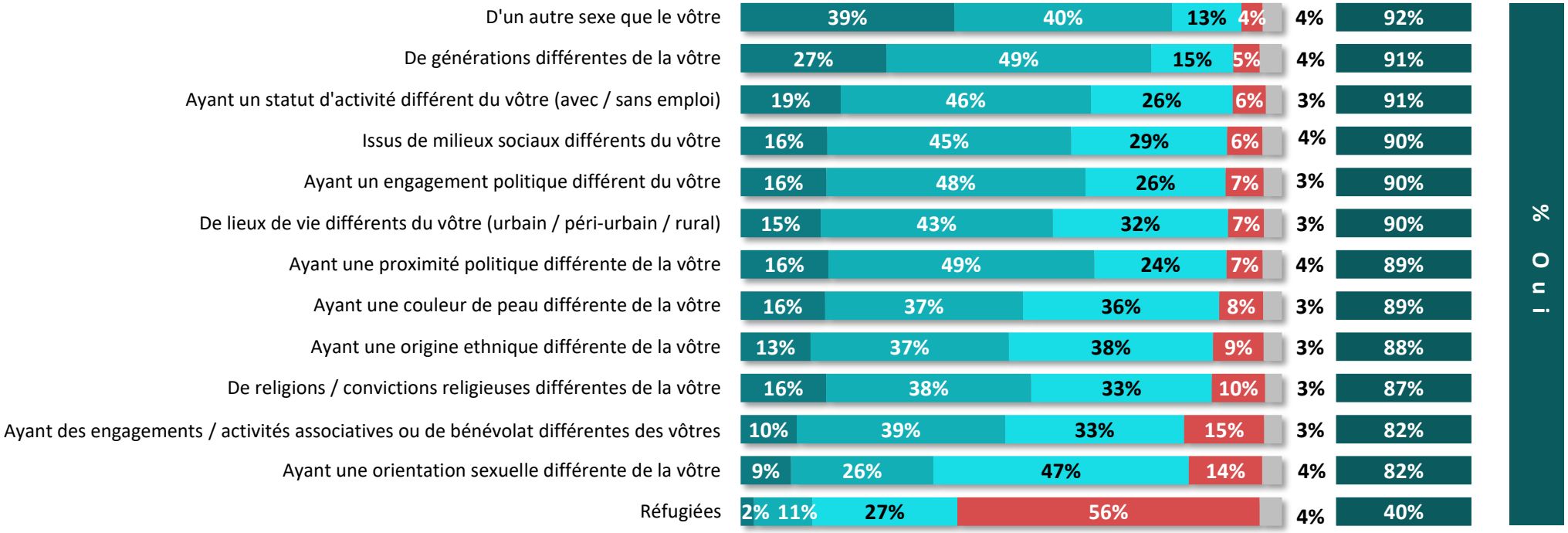

Oui, en permanence | Oui, souvent | Oui, de temps en temps | Non, jamais | NSP

La diversité des personnes que l'on côtoie

Q. En dehors de votre famille, que ce soit dans le cadre professionnel, familial, amical ou dans les relations sociales en général, diriez-vous que vous côtoyez des personnes…?

1024 personnes

		Sexe		Âge					CSP		
	% Oui	Homme	Femme	18-24 ans	25-34 ans	35-49 ans	50-64 ans	65 ans et +	CSP+	CSP-	Inactif
D'un autre sexe que le vôtre	**92%**	95%	91%	83%	91%	90%	94%	98%	92%	91%	95%
De générations différentes de la vôtre	**91%**	93%	89%	79%	88%	88%	93%	99%	90%	90%	93%
Ayant un statut d'activité différent du vôtre (avec / sans emploi)	**91%**	94%	89%	85%	90%	87%	91%	98%	90%	89%	93%
Issus de milieux sociaux différents du vôtre	**90%**	94%	87%	77%	86%	87%	92%	98%	91%	90%	91%
Ayant un engagement politique différent du vôtre	**90%**	92%	87%	80%	85%	87%	92%	97%	91%	87%	91%
De lieux de vie différents du vôtre (urbain / péri-urbain / rural)	**90%**	92%	88%	81%	88%	89%	92%	95%	93%	89%	90%
Ayant une proximité politique différente de la vôtre	**89%**	92%	88%	83%	84%	86%	93%	97%	89%	86%	92%
Ayant une couleur de peau différente de la vôtre	**89%**	90%	87%	82%	89%	86%	88%	93%	90%	86%	89%
Ayant une origine ethnique différente de la vôtre	**88%**	89%	86%	78%	89%	84%	87%	94%	87%	88%	88%
De religions / convictions religieuses différentes de la vôtre	**87%**	90%	85%	78%	88%	82%	87%	95%	87%	86%	89%
Ayant des engagements / activités associatives ou de bénévolat différentes des vôtres	**82%**	87%	78%	70%	80%	79%	82%	90%	85%	80%	82%
Ayant une orientation sexuelle différente de la vôtre	**82%**	85%	81%	76%	80%	81%	84%	87%	86%	81%	82%
Réfugiées	**40%**	44%	37%	34%	42%	41%	37%	43%	44%	40%	39%

La diversité des personnes avec qui on agit, on organise des actions ou on collabore à un projet

1024 personnes

Q. Et que ce soit dans le cadre professionnel, familial, amical ou dans les relations sociales en général, vous arrive-t-il d'agir, d'organiser des actions, de collaborer à un projet (loisirs, bénévolat, sport, etc.) avec des personnes…?

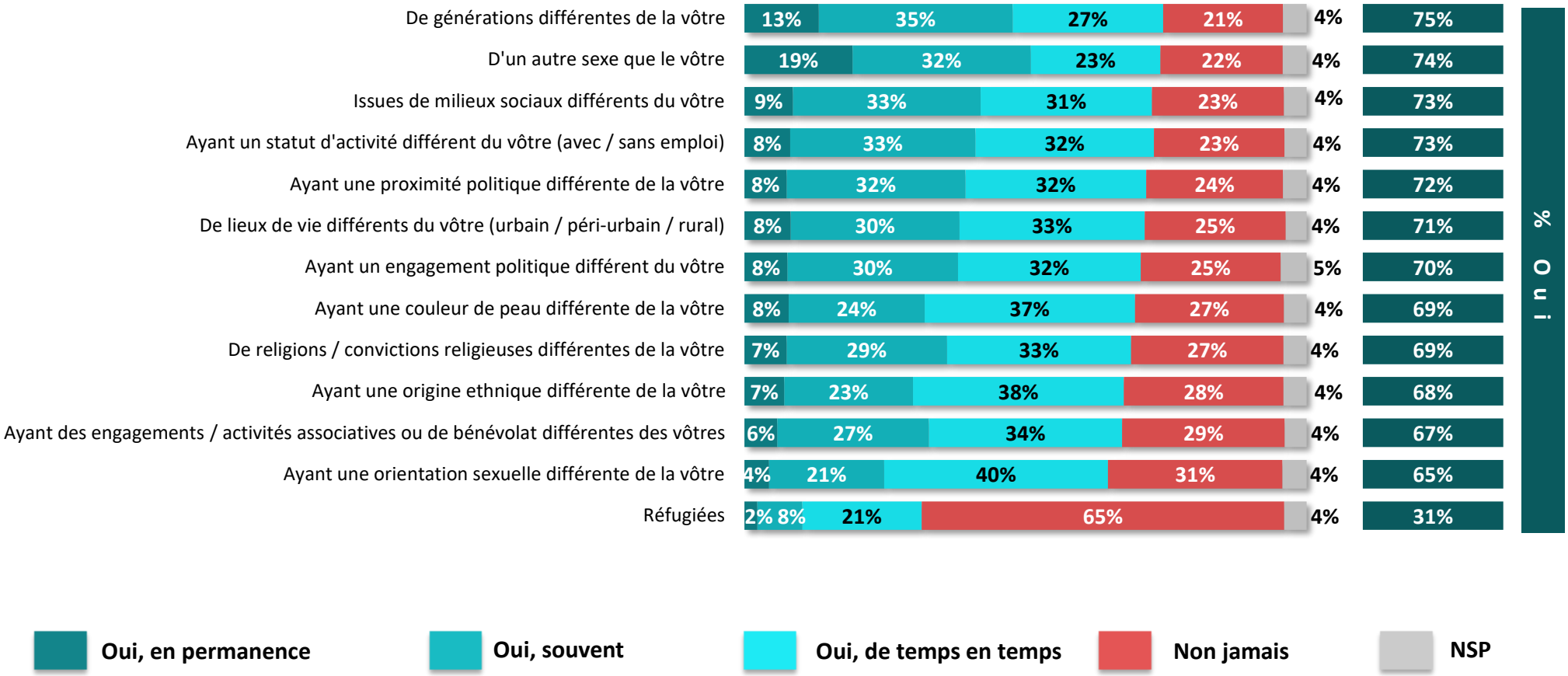

La diversité des personnes avec qui on agit, on organise des actions ou on collabore à un projet

Q. Et que ce soit dans le cadre professionnel, familial, amical ou dans les relations sociales en général, vous arrive-t-il d'agir, d'organiser des actions, de collaborer à un projet (loisirs, bénévolat, sport, etc.) avec des personnes…?

1024 personnes

		Sexe		Âge					CSP		
	% Oui	Homme	Femme	18-24 ans	25-34 ans	35-49 ans	50-64 ans	65 ans et +	CSP+	CSP-	Inactif
De générations différentes de la vôtre	**75%**	77%	72%	68%	68%	73%	72%	85%	80%	69%	77%
D'un autre sexe que le vôtre	**74%**	76%	73%	71%	71%	74%	70%	82%	80%	68%	75%
Issues de milieux sociaux différents du vôtre	**73%**	77%	69%	69%	68%	72%	72%	79%	80%	67%	72%
Ayant un statut d'activité différent du vôtre (avec / sans emploi)	**73%**	76%	70%	72%	67%	72%	69%	81%	79%	67%	74%
Ayant une proximité politique différente de la vôtre	**72%**	74%	69%	68%	64%	70%	70%	80%	77%	67%	72%
De lieux de vie différents du vôtre (urbain / péri-urbain / rural)	**71%**	75%	68%	71%	68%	71%	68%	76%	79%	67%	70%
Ayant un engagement politique différent du vôtre	**70%**	73%	69%	68%	64%	70%	70%	76%	78%	64%	71%
Ayant une couleur de peau différente de la vôtre	**69%**	71%	68%	70%	68%	71%	65%	73%	79%	64%	67%
De religions / convictions religieuses différentes de la vôtre	**69%**	69%	69%	64%	65%	68%	66%	77%	74%	63%	70%
Ayant une origine ethnique différente de la vôtre	**68%**	67%	68%	63%	66%	72%	64%	69%	77%	64%	64%
Ayant des engagements / activités associatives ou de bénévolat différentes des vôtres	**67%**	68%	66%	61%	64%	68%	64%	75%	75%	60%	68%
Ayant une orientation sexuelle différente de la vôtre	**65%**	65%	65%	64%	65%	66%	64%	63%	74%	61%	60%
Réfugiées	**31%**	35%	29%	32%	33%	37%	27%	30%	36%	35%	28%

Les raisons de ne pas côtoyer des personnes différentes de soi

1024 personnes

Q. Comment expliquez-vous que vous ne réalisiez pas certaines activités avec des personnes différentes de vous (origines sociales, convictions religieuses, origines ethniques) ?

Deux réponses possibles – Total supérieur à 100%

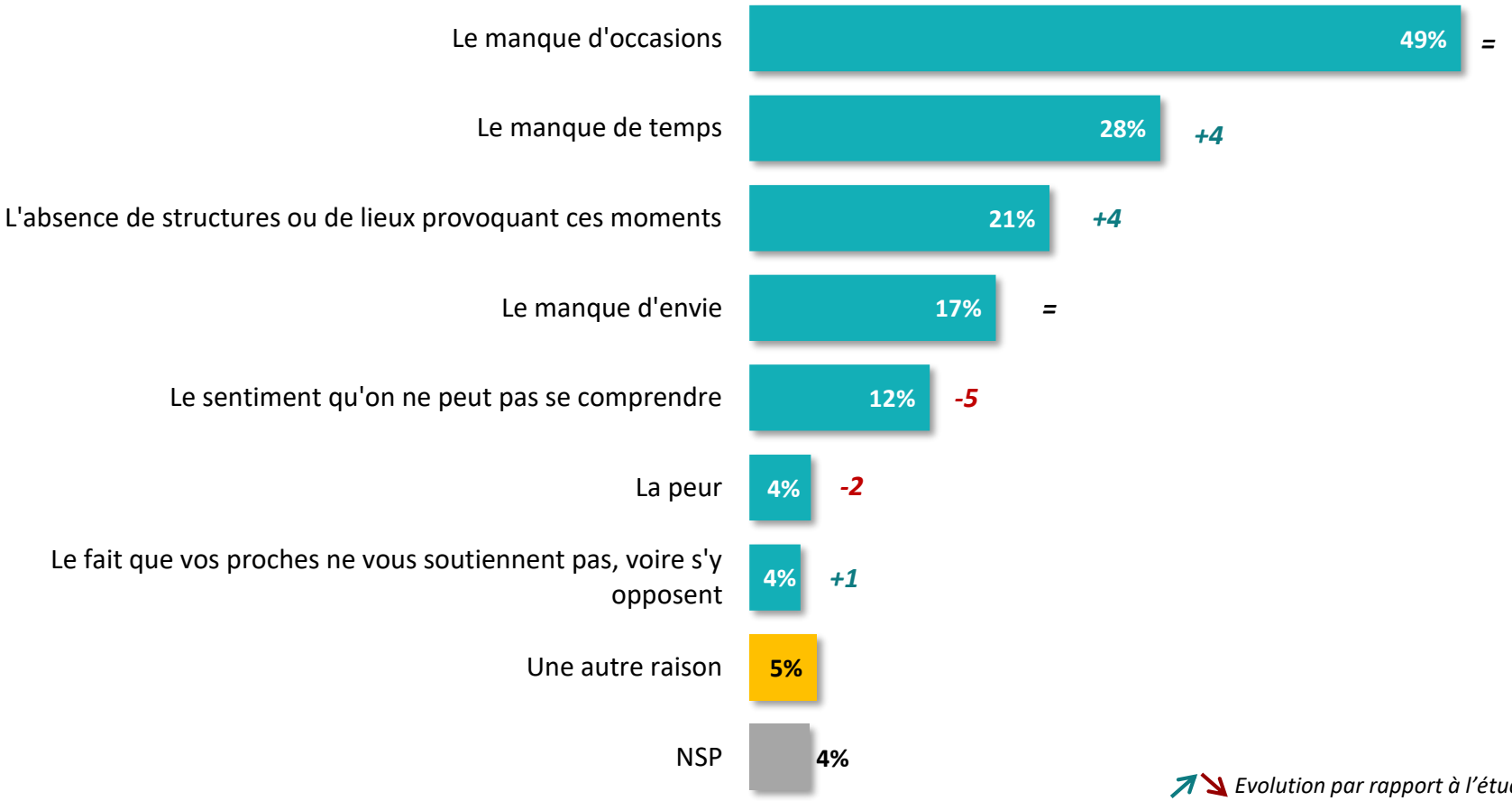

Evolution par rapport à l'étude de Mai 2016
NP = item non posé

Les raisons de ne pas côtoyer des personnes différentes de soi

1024 personnes

Q. Comment expliquez-vous que vous ne réalisiez pas certaines activités avec des personnes différentes de vous (origines sociales, convictions religieuses, origines ethniques) ?

Deux réponses possibles – Total supérieur à 100%

		Sexe		Âge					CSP		
	% Total	Homme	Femme	18-24 ans	25-34 ans	35-49 ans	50-64 ans	65 ans et +	CSP+	CSP-	Inactif
Le manque d'occasions	**49%**	46%	51%	44%	42%	43%	49%	62%	49%	39%	56%
Le manque de temps	**28%**	25%	31%	31%	28%	33%	32%	18%	37%	31%	20%
L'absence de structures ou de lieux provoquant ces moments	**21%**	19%	22%	19%	20%	10%	23%	30%	14%	18%	27%
Le manque d'envie	**17%**	19%	15%	14%	21%	13%	17%	20%	14%	17%	18%
Le sentiment qu'on ne peut pas se comprendre	**12%**	18%	7%	14%	16%	11%	13%	10%	8%	17%	11%
La peur	**4%**	5%	3%	3%	10%	5%	3%	2%	5%	5%	3%
Le fait que vos proches ne vous soutiennent pas, voire s'y opposent	**4%**	3%	4%	6%	2%	8%	1%	1%	5%	5%	1%
Une autre raison	**5%**	5%	5%	3%	5%	5%	4%	5%	4%	4%	5%

Le besoin d'actions collectives et d'échanges dans la diversité au sein de la société française

Q. Et d'après vous, l'action collective et les échanges entre personnes différentes (origines sociales, convictions religieuses, origines ethniques) est aujourd'hui dans la société française quelque chose de… ?

1024 personnes

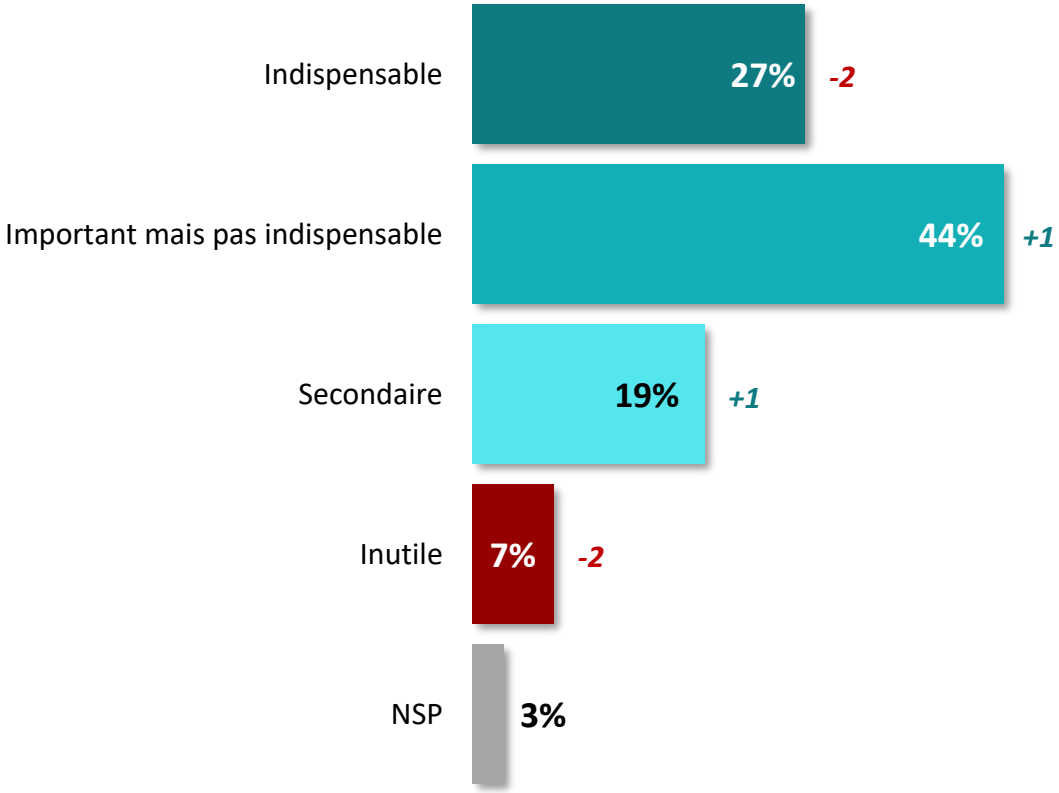

↗↘ *Evolution par rapport à l'étude de Mai 2016*
NP = item non posé

Le besoin d'actions collectives et d'échanges dans la diversité au sein de la société française

1024 personnes

Q. Et d'après vous, l'action collective et les échanges entre personnes différentes (origines sociales, convictions religieuses, origines ethniques) est aujourd'hui dans la société française quelque chose de… ?

		Sexe		Âge					CSP		
	% Total	Homme	Femme	18-24 ans	25-34 ans	35-49 ans	50-64 ans	65 ans et +	CSP+	CSP-	Inactif
Indispensable	**27%**	26%	29%	29%	28%	28%	27%	27%	33%	21%	29%
Important mais pas indispensable	**44%**	41%	46%	41%	38%	44%	45%	48%	39%	47%	45%
Secondaire	**19%**	21%	17%	16%	25%	14%	21%	20%	19%	21%	19%
Inutile	**7%**	9%	5%	8%	4%	11%	6%	4%	6%	8%	5%

L'ouverture des Français aux autres

1024 personnes

Q. Diriez-vous que les Français sont aujourd'hui prêts à échanger et agir avec des personnes dont les origines sociales, les convictions religieuses ou les origines ethniques sont différentes des leurs ?

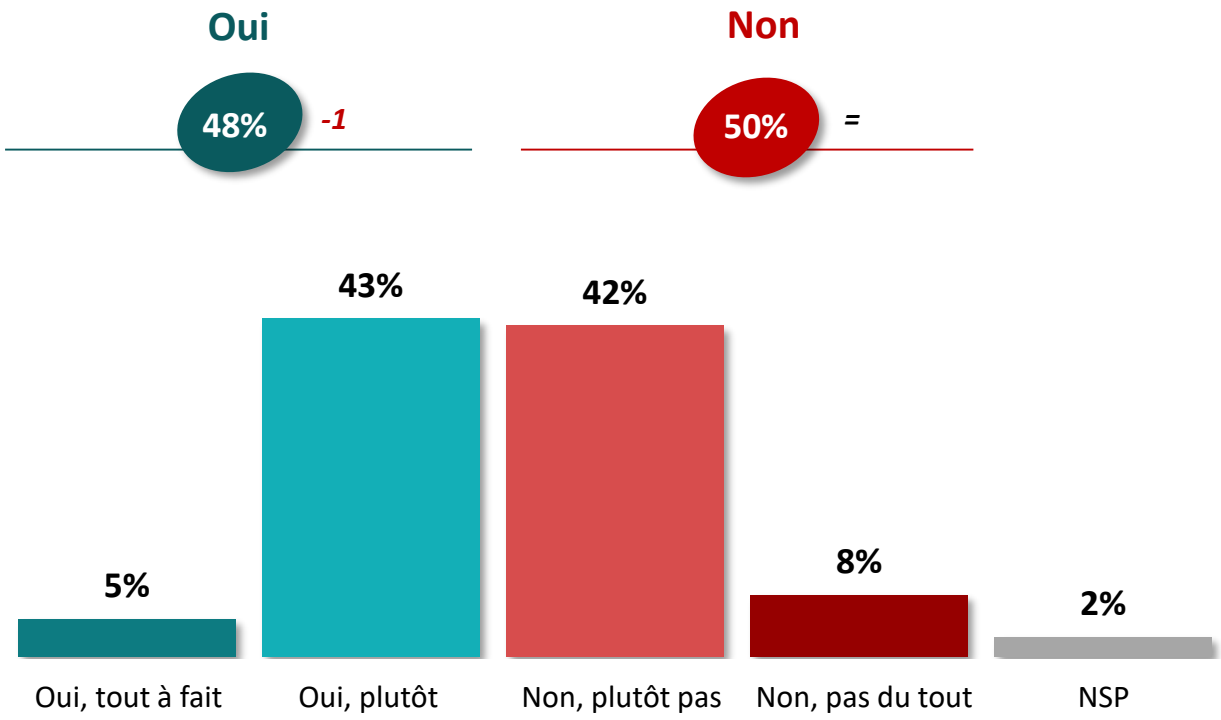

Evolution par rapport à l'étude de Mai 2016
NP = item non posé

L'ouverture des Français aux autres

1024 personnes

Q. Diriez-vous que les Français sont aujourd'hui prêts à échanger et agir avec des personnes dont les origines sociales, les convictions religieuses ou les origines ethniques sont différentes des leurs ?

		Sexe		Âge					CSP		
	% Total	Homme	Femme	18-24 ans	25-34 ans	35-49 ans	50-64 ans	65 ans et +	CSP+	CSP-	Inactif
Sous-total Oui	**48%**	**45%**	**50%**	**45%**	**50%**	**51%**	**46%**	**46%**	**51%**	**48%**	**45%**
...Oui, tout à fait	**5%**	6%	4%	4%	7%	8%	4%	2%	6%	6%	3%
...Oui, plutôt	**43%**	39%	46%	41%	43%	43%	42%	44%	45%	42%	42%
Sous-total Non	**50%**	**53%**	**47%**	**49%**	**47%**	**46%**	**53%**	**53%**	**46%**	**49%**	**52%**
...Non, plutôt pas	**42%**	44%	40%	41%	38%	37%	44%	48%	39%	41%	45%
...Non, pas du tout	**8%**	9%	7%	8%	9%	9%	9%	5%	7%	8%	7%

La capacité à être soi-même davantage ouvert aux autres

1024 personnes

Q. Et vous-même, seriez-vous prêt à échanger et agir davantage avec des personnes dont les origines sociales, les convictions religieuses ou les origines ethniques sont différentes des vôtres ?

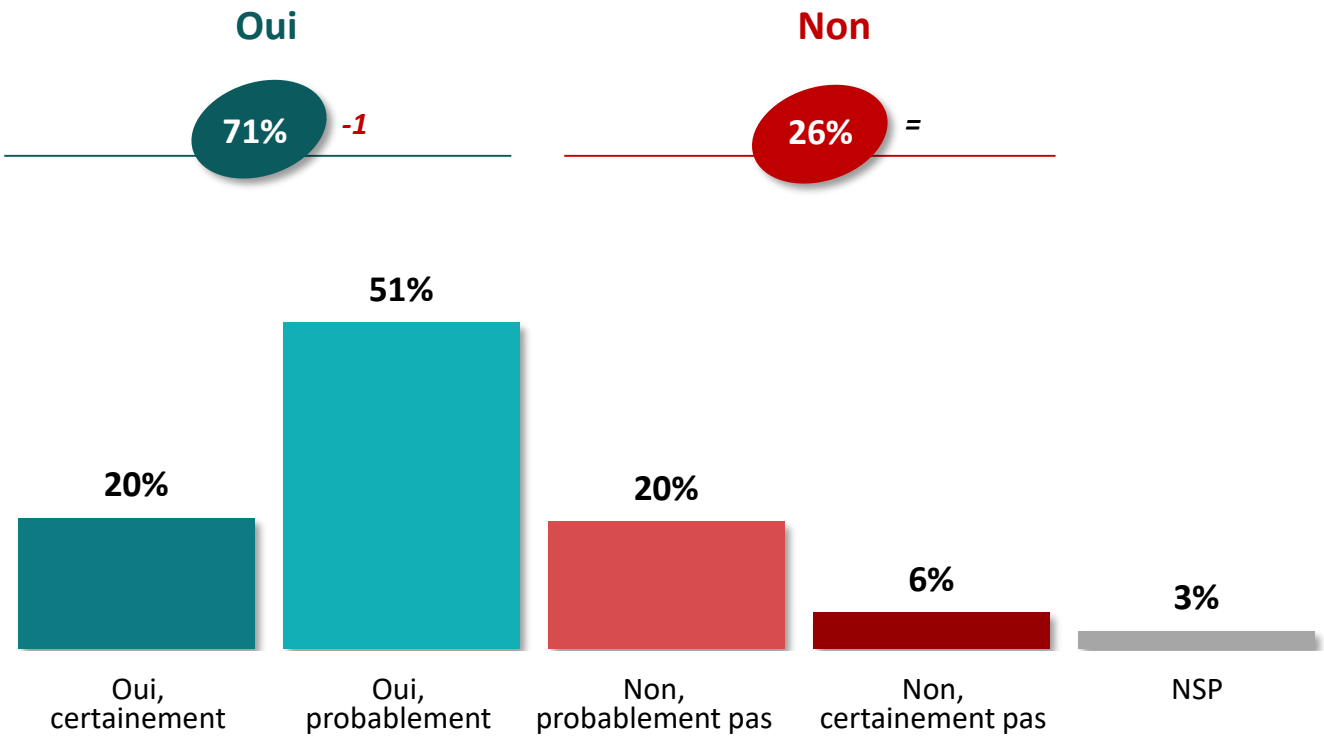

Evolution par rapport à l'étude de Mai 2016
NP = item non posé

La capacité à être soi-même davantage ouvert aux autres

1024 personnes

Q. Et vous-même, seriez-vous prêt à échanger et agir davantage avec des personnes dont les origines sociales, les convictions religieuses ou les origines ethniques sont différentes des vôtres ?

		Sexe		Âge					CSP		
	% Total	Homme	Femme	18-24 ans	25-34 ans	35-49 ans	50-64 ans	65 ans et +	CSP+	CSP-	Inactif
Sous-total Oui	**71%**	**65%**	**77%**	**71%**	**73%**	**69%**	**70%**	**76%**	**72%**	**70%**	**73%**
…Oui, certainement	**20%**	18%	23%	21%	22%	21%	22%	18%	24%	20%	19%
…Oui, probablement	**51%**	47%	54%	50%	51%	48%	48%	58%	48%	50%	54%
Sous-total Non	**26%**	**32%**	**20%**	**22%**	**24%**	**27%**	**28%**	**23%**	**25%**	**28%**	**24%**
…Non, probablement pas	**20%**	24%	16%	15%	18%	21%	22%	19%	19%	22%	19%
…Non, certainement pas	**6%**	8%	4%	7%	6%	6%	6%	4%	6%	6%	5%

03

Le sentiment de subir personnellement la discrimination

Le sentiment d'une identité résumée à certaines caractéristiques

1024 personnes

Q. Lorsque vous êtes avec un groupe, que ce soit dans le cadre professionnel, familial, amical ou dans les relations sociales en général, vous arrive-t-il de sentir que votre identité personnelle se résume…?

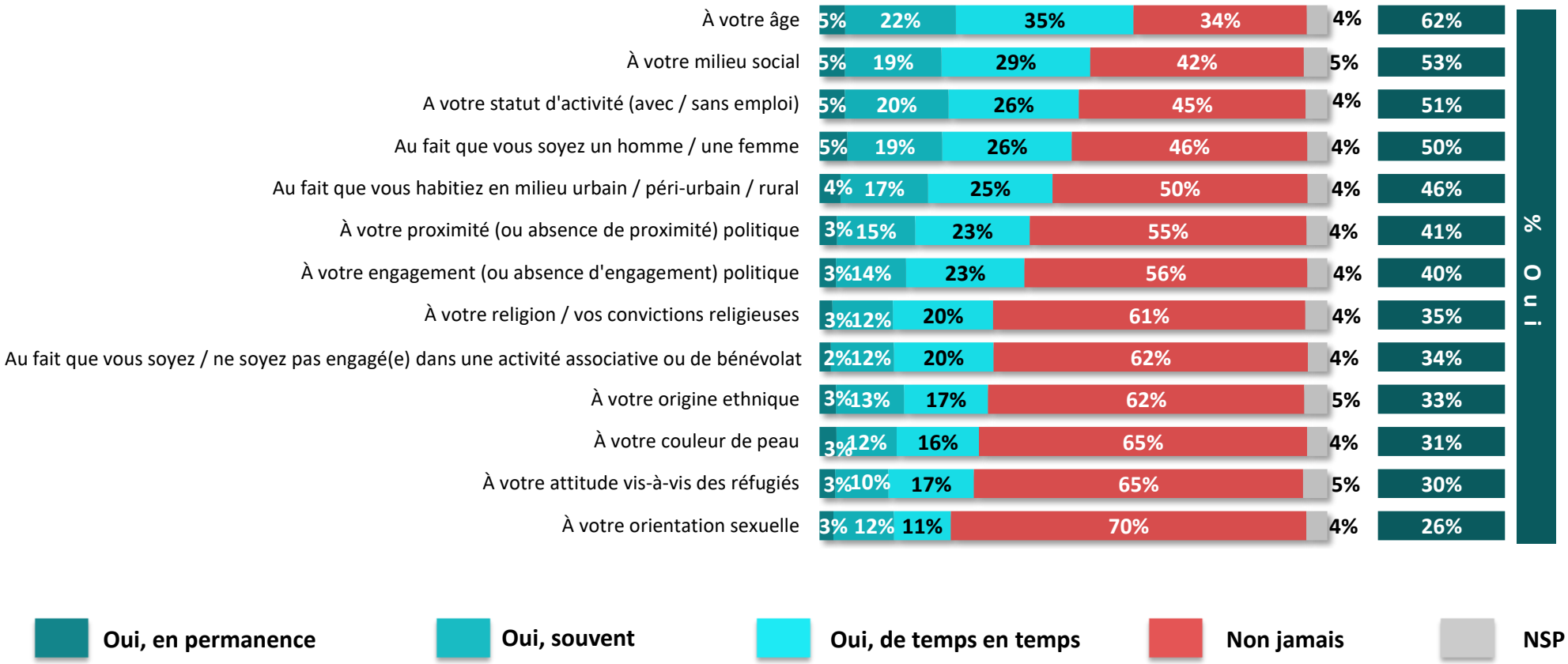

Le sentiment d'une identité résumée à certaines caractéristiques

Q. Lorsque vous êtes avec un groupe, que ce soit dans le cadre professionnel, familial, amical ou dans les relations sociales en général, vous arrive-t-il de sentir que votre identité personnelle se résume…?

1024 personnes

		Sexe		Âge					CSP		
	% Oui	Homme	Femme	18-24 ans	25-34 ans	35-49 ans	50-64 ans	65 ans et +	CSP+	CSP-	Inactif
À votre âge	**62%**	62%	62%	57%	64%	61%	56%	69%	64%	58%	63%
À votre milieu social	**53%**	55%	52%	54%	58%	59%	49%	48%	57%	55%	50%
A votre statut d'activité (avec / sans emploi)	**51%**	51%	51%	50%	59%	59%	46%	44%	56%	52%	46%
Au fait que vous soyez un homme / une femme	**50%**	45%	54%	50%	62%	56%	41%	44%	53%	53%	44%
Au fait que vous habitiez en milieu urbain / péri-urbain / rural	**46%**	47%	45%	42%	51%	54%	43%	39%	51%	49%	41%
À votre proximité (ou absence de proximité) politique	**41%**	47%	36%	38%	45%	45%	35%	43%	49%	41%	38%
À votre engagement (ou absence d'engagement) politique	**40%**	47%	34%	37%	42%	44%	35%	43%	43%	41%	38%
À votre religion / vos convictions religieuses	**35%**	36%	33%	37%	43%	40%	29%	26%	40%	40%	27%
Au fait que vous soyez / ne soyez pas engagé(e) dans une activité associative ou de bénévolat	**34%**	40%	28%	33%	36%	37%	29%	36%	37%	35%	32%
À votre origine ethnique	**33%**	33%	33%	35%	44%	42%	28%	21%	37%	40%	26%
À votre couleur de peau	**31%**	33%	30%	31%	40%	44%	26%	18%	38%	38%	22%
À votre attitude vis-à-vis des réfugiés	**30%**	35%	27%	30%	37%	36%	26%	26%	36%	35%	24%
À votre orientation sexuelle	**26%**	28%	24%	32%	37%	35%	21%	12%	30%	31%	18%

Le sentiment de discrimination selon différents critères

1024 personnes

Q. Et que ce soit dans le cadre professionnel, familial, amical ou dans les relations sociales en général, vous êtes-vous déjà senti critiqué, tenu à l'écart ou repoussé, vous personnellement, du fait de…?

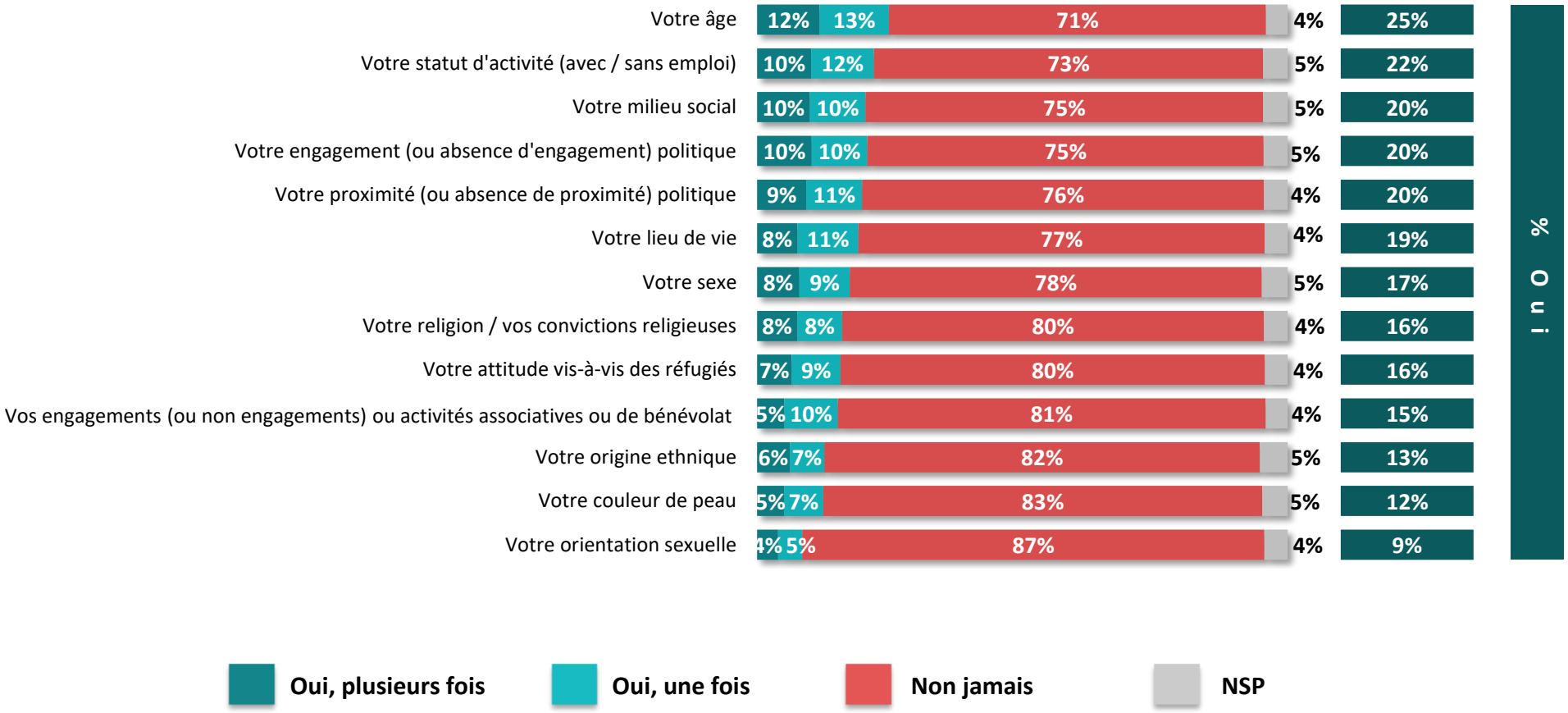

Le sentiment de discrimination selon différents critères

1024 personnes

Q. Et que ce soit dans le cadre professionnel, familial, amical ou dans les relations sociales en général, vous êtes-vous déjà senti critiqué, tenu à l'écart ou repoussé, vous personnellement, du fait de…?

		Sexe		Âge					CSP		
	% Oui	Homme	Femme	18-24 ans	25-34 ans	35-49 ans	50-64 ans	65 ans et +	CSP+	CSP-	Inactif
Votre âge	**25%**	24%	26%	39%	28%	25%	21%	22%	26%	29%	22%
Votre statut d'activité (avec / sans emploi)	**22%**	20%	24%	33%	27%	31%	16%	13%	24%	30%	15%
Votre milieu social	**20%**	20%	21%	21%	21%	27%	19%	15%	26%	22%	16%
Votre engagement (ou absence d'engagement) politique	**20%**	25%	17%	18%	22%	25%	22%	16%	28%	23%	15%
Votre proximité (ou absence de proximité) politique	**20%**	24%	17%	11%	24%	22%	21%	18%	27%	23%	14%
Votre lieu de vie	**19%**	17%	21%	27%	24%	25%	15%	11%	21%	25%	14%
Votre sexe	**17%**	11%	24%	31%	27%	24%	12%	6%	21%	23%	11%
Votre religion / vos convictions religieuses	**16%**	16%	16%	18%	20%	23%	11%	11%	22%	20%	11%
Votre attitude vis-à-vis des réfugiés	**16%**	16%	15%	16%	17%	20%	15%	10%	22%	17%	10%
Vos engagements (ou non engagements) ou activités associatives ou de bénévolat	**15%**	14%	16%	20%	21%	19%	11%	10%	21%	17%	10%
Votre origine ethnique	**13%**	12%	13%	18%	17%	19%	10%	3%	16%	18%	6%
Votre couleur de peau	**12%**	12%	13%	16%	16%	19%	11%	4%	14%	18%	6%
Votre orientation sexuelle	**9%**	9%	8%	16%	11%	12%	7%	2%	11%	12%	4%

04

La connaissance des autres

La personne à qui s'adresser pour pouvoir s'informer sur certaines personnes

Q. Savez-vous à qui vous vous adresseriez si vous vous posiez des questions, si vous souhaitiez en savoir plus sur des personnes…?

1024 personnes

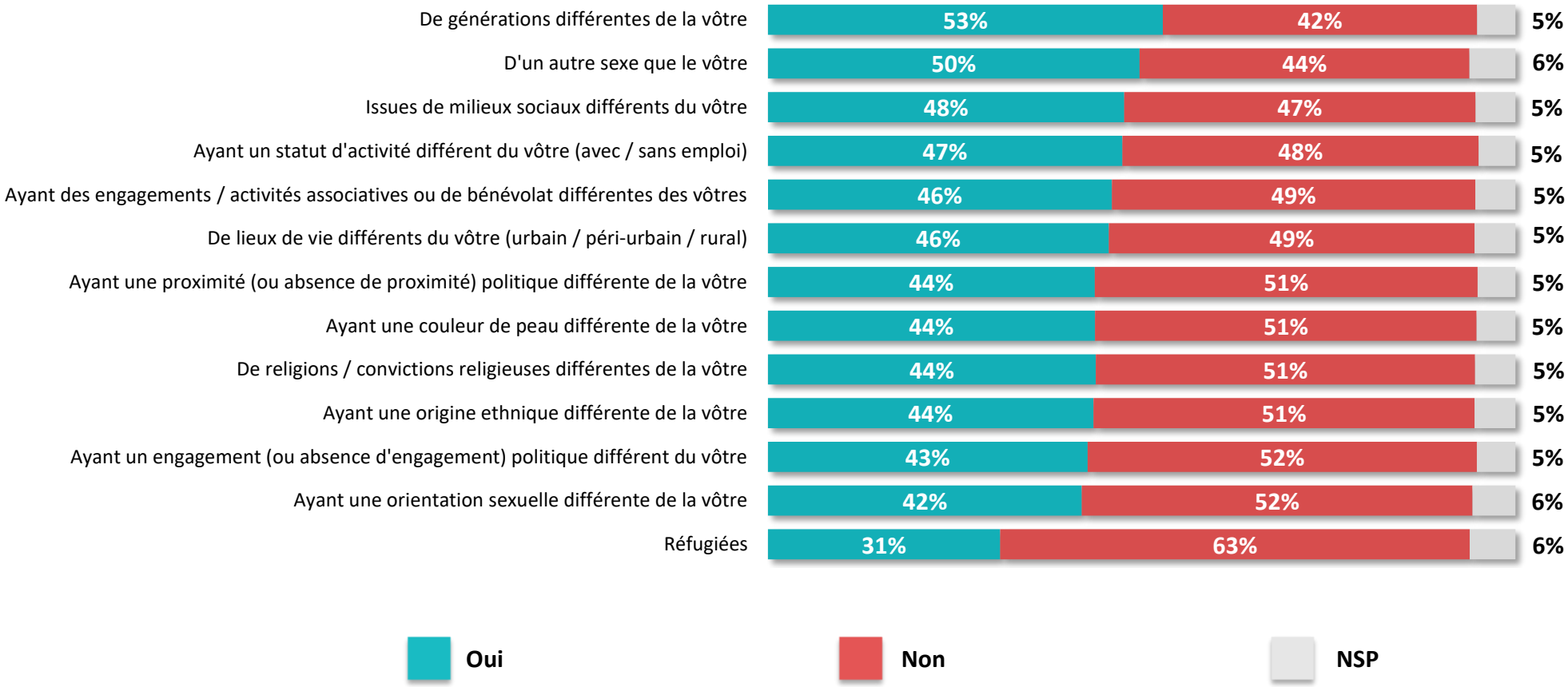

La personne à qui s'adresser pour pouvoir s'informer sur certaines personnes

Q. Savez-vous à qui vous vous adresseriez si vous vous posiez des questions, si vous souhaitiez en savoir plus sur des personnes…?

1024 personnes

		Sexe		Âge					CSP		
	% Oui	Homme	Femme	18-24 ans	25-34 ans	35-49 ans	50-64 ans	65 ans et +	CSP+	CSP-	Inactif
De générations différentes de la vôtre	**53%**	53%	52%	45%	53%	49%	56%	56%	62%	43%	55%
D'un autre sexe que le vôtre	**50%**	50%	50%	44%	48%	49%	54%	49%	60%	43%	49%
Issues de milieux sociaux différents du vôtre	**48%**	48%	48%	40%	45%	46%	51%	51%	56%	40%	48%
Ayant un statut d'activité différent du vôtre (avec / sans emploi)	**47%**	48%	47%	37%	44%	47%	53%	48%	57%	38%	48%
Ayant des engagements / activités associatives ou de bénévolat différentes des vôtres	**46%**	48%	44%	36%	43%	43%	46%	56%	55%	33%	51%
De lieux de vie différents du vôtre (urbain / péri-urbain / rural)	**46%**	46%	45%	42%	42%	44%	50%	47%	55%	37%	46%
Ayant une proximité (ou absence de proximité) politique différente de la vôtre	**44%**	46%	41%	42%	40%	40%	45%	48%	51%	33%	47%
Ayant une couleur de peau différente de la vôtre	**44%**	43%	45%	38%	47%	43%	47%	41%	54%	39%	41%
De religions / convictions religieuses différentes de la vôtre	**44%**	44%	44%	36%	43%	42%	47%	47%	53%	36%	44%
Ayant une origine ethnique différente de la vôtre	**44%**	41%	46%	36%	43%	45%	48%	42%	53%	39%	41%
Ayant un engagement (ou absence d'engagement) politique différent du vôtre	**43%**	46%	40%	37%	42%	38%	46%	47%	52%	32%	45%
Ayant une orientation sexuelle différente de la vôtre	**42%**	38%	45%	41%	49%	43%	42%	37%	55%	38%	37%
Réfugiées	**31%**	32%	30%	21%	31%	34%	31%	32%	39%	25%	31%

L'image des personnes différentes de soi

Q. Globalement, diriez-vous que vous avez une bonne ou une mauvaise opinion des personnes…?

1024 personnes

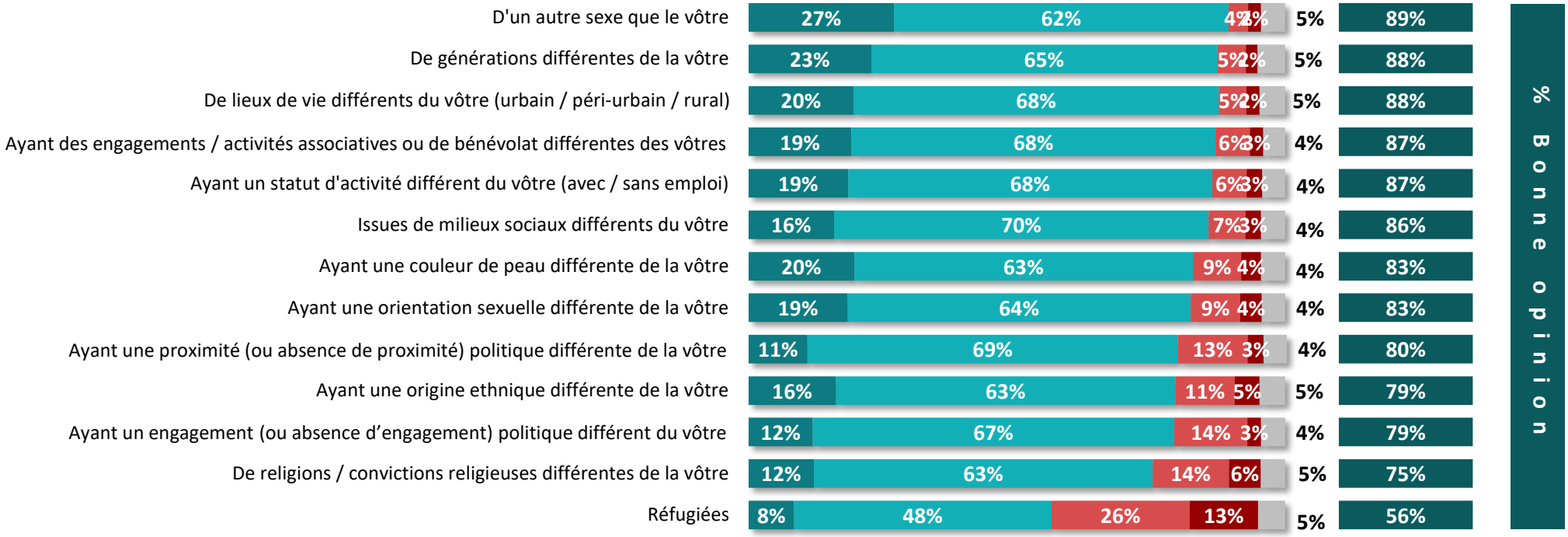

Très bonne opinion | Plutôt bonne opinion | Plutôt mauvaise opinion | Très mauvaise opinion | NSP

L'image des personnes différentes de soi

Q. Globalement, diriez-vous que vous avez une bonne ou une mauvaise opinion des personnes…?

1024 personnes

		Sexe		Âge					CSP		
	% Bonne opinion	Homme	Femme	18-24 ans	25-34 ans	35-49 ans	50-64 ans	65 ans et +	CSP+	CSP-	Inactif
D'un autre sexe que le vôtre	**89%**	89%	90%	86%	89%	86%	92%	93%	89%	88%	92%
De générations différentes de la vôtre	**88%**	85%	89%	82%	85%	84%	89%	91%	87%	83%	90%
De lieux de vie différents du vôtre (urbain / péri-urbain / rural)	**88%**	86%	89%	84%	85%	84%	90%	93%	87%	85%	91%
Ayant des engagements / activités associatives ou de bénévolat différentes des vôtres	**87%**	87%	87%	82%	87%	83%	90%	91%	86%	85%	90%
Ayant un statut d'activité différent du vôtre (avec / sans emploi)	**87%**	87%	86%	82%	83%	80%	91%	94%	82%	84%	91%
Issues de milieux sociaux différents du vôtre	**86%**	85%	86%	84%	84%	80%	87%	92%	83%	84%	88%
Ayant une couleur de peau différente de la vôtre	**83%**	81%	85%	82%	81%	78%	85%	87%	80%	82%	85%
Ayant une orientation sexuelle différente de la vôtre	**83%**	78%	86%	82%	83%	80%	85%	82%	83%	80%	84%
Ayant une proximité (ou absence de proximité) politique différente de la vôtre	**80%**	76%	81%	79%	77%	80%	78%	80%	80%	76%	80%
Ayant une origine ethnique différente de la vôtre	**79%**	76%	83%	80%	77%	75%	80%	85%	78%	76%	82%
Ayant un engagement (ou absence d'engagement) politique différent du vôtre	**79%**	78%	81%	78%	77%	78%	82%	80%	81%	77%	80%
De religions / convictions religieuses différentes de la vôtre	**75%**	71%	79%	74%	71%	73%	76%	80%	74%	71%	79%
Réfugiées	**56%**	54%	58%	62%	55%	56%	54%	59%	59%	50%	60%

La représentation de son identité dans les médias

1024 personnes

Q. Approuvez-vous ou non la façon dont sont représentées dans les médias, de manière générale, les personnes…?

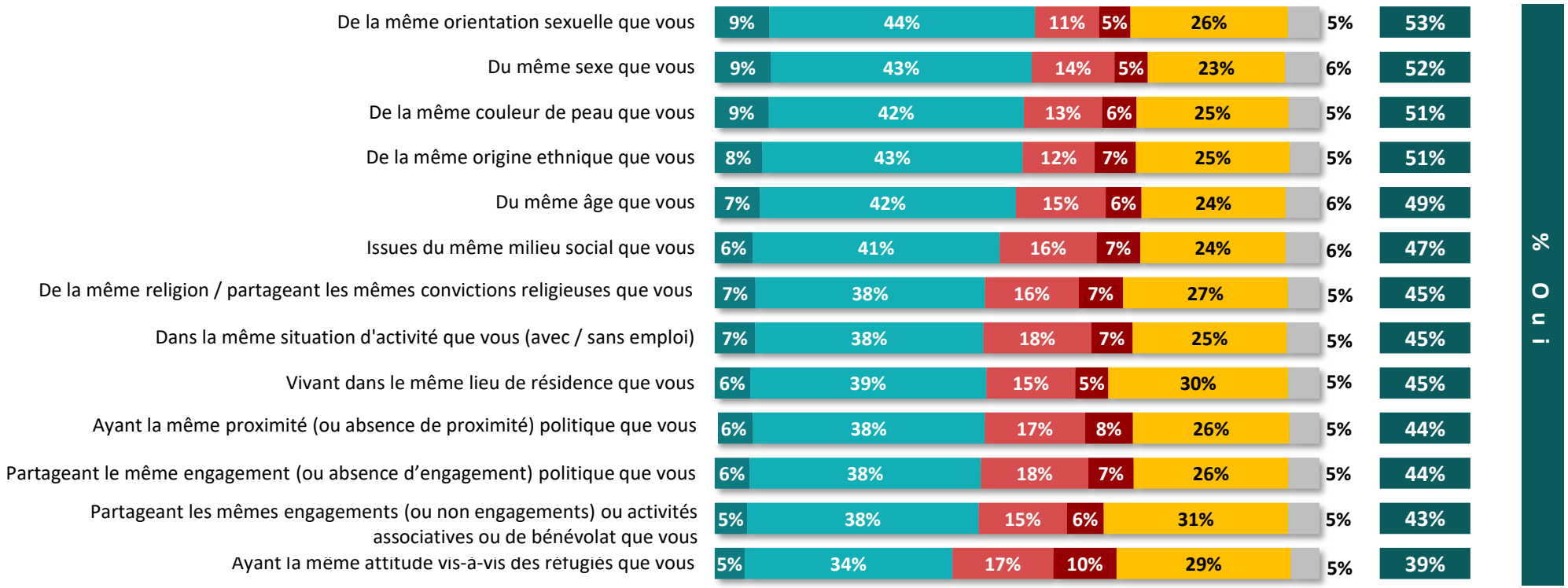

Oui, tout à fait | Oui, plutôt | Non, plutôt pas | Non, pas du tout | Vous ne voyez pas la manière dont ces personnes sont représentées dans les médias | NSP

La représentation de son identité dans les médias

1024 personnes

Q. Approuvez-vous ou non la façon dont sont représentées dans les médias, de manière générale, les personnes…?

		Sexe		Âge					CSP		
	% Oui	Homme	Femme	18-24 ans	25-34 ans	35-49 ans	50-64 ans	65 ans et +	CSP+	CSP-	Inactif
De la même orientation sexuelle que vous	**53%**	53%	53%	56%	58%	54%	52%	50%	59%	48%	53%
Du même sexe que vous	**52%**	56%	48%	53%	53%	52%	53%	51%	58%	48%	53%
De la même couleur de peau que vous	**51%**	52%	50%	52%	54%	46%	52%	53%	56%	45%	53%
De la même origine ethnique que vous	**51%**	50%	51%	54%	54%	48%	52%	51%	55%	45%	52%
Du même âge que vous	**49%**	50%	49%	50%	52%	53%	50%	46%	59%	43%	48%
Issues du même milieu social que vous	**47%**	49%	46%	50%	52%	44%	47%	47%	52%	42%	47%
De la même religion / partageant les mêmes convictions religieuses que vous	**45%**	45%	44%	50%	47%	44%	46%	41%	47%	43%	44%
Dans la même situation d'activité que vous (avec / sans emploi)	**45%**	47%	42%	49%	49%	45%	41%	41%	52%	40%	44%
Vivant dans le même lieu de résidence que vous	**45%**	48%	42%	51%	47%	45%	44%	43%	53%	40%	43%
Ayant la même proximité (ou absence de proximité) politique que vous	**44%**	48%	42%	49%	49%	43%	44%	42%	50%	40%	45%
Partageant le même engagement (ou absence d'engagement) politique que vous	**44%**	47%	42%	46%	50%	43%	47%	38%	49%	42%	43%
Partageant les mêmes engagements (ou non engagements) ou activités associatives ou de bénévolat que vous	**43%**	44%	43%	48%	46%	44%	44%	40%	47%	41%	44%
Ayant la même attitude vis-à-vis des réfugiés que vous	**39%**	40%	39%	44%	42%	38%	41%	36%	43%	39%	38%

La discrimination à l'égard des personnes différentes de soi

1024 personnes

Q. Et diriez-vous qu'il vous est vous-même arrivé de critiquer, tenir à l'écart ou repousser une personne du fait de…?

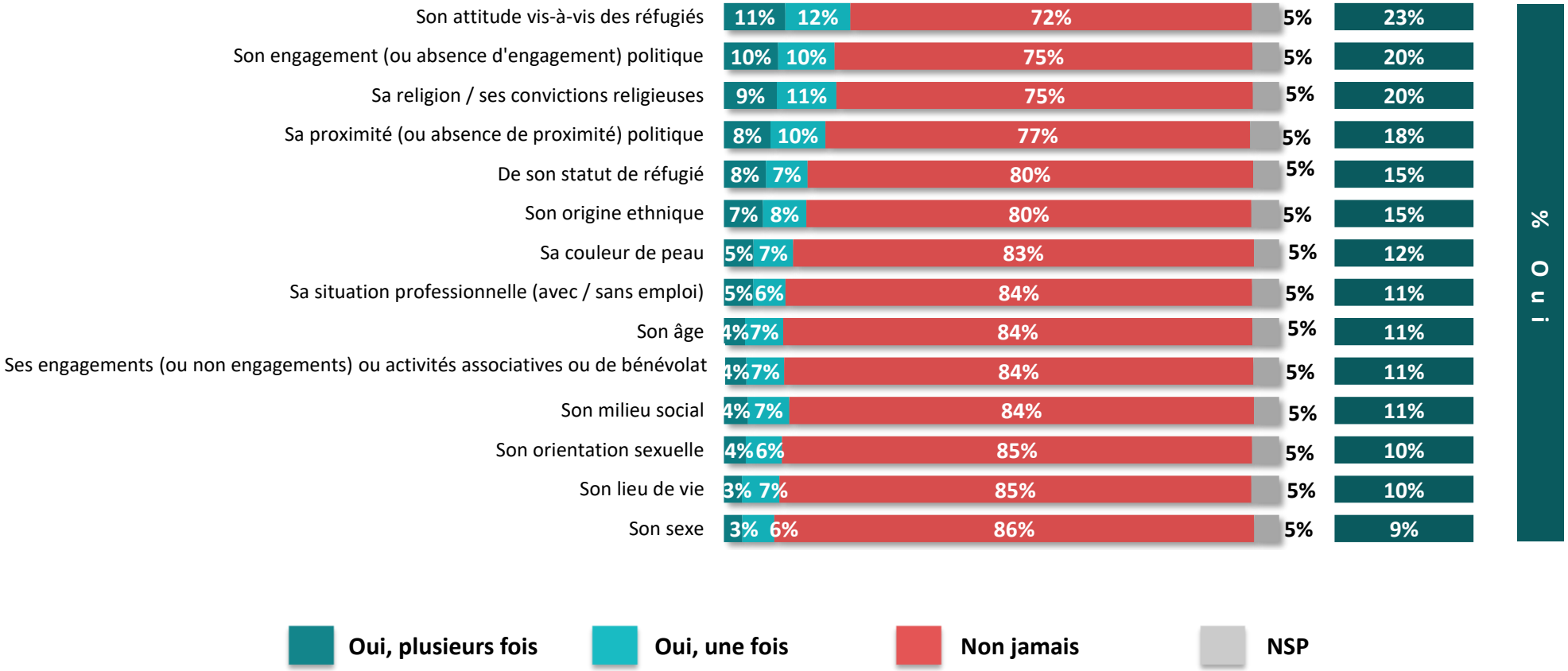

La discrimination à l'égard des personnes différentes de soi

1024 personnes

Q. Et diriez-vous qu'il vous est vous-même arrivé de critiquer, tenir à l'écart ou repousser une personne du fait de…?

		Sexe		Âge					CSP		
	% Oui	Homme	Femme	18-24 ans	25-34 ans	35-49 ans	50-64 ans	65 ans et +	CSP+	CSP-	Inactif
Son attitude vis-à-vis des réfugiés	**23%**	25%	21%	23%	26%	20%	22%	24%	27%	20%	22%
Son engagement (ou absence d'engagement) politique	**20%**	22%	17%	20%	24%	19%	21%	16%	27%	16%	18%
Sa religion / ses convictions religieuses	**20%**	23%	18%	23%	21%	24%	21%	14%	27%	21%	16%
Sa proximité (ou absence de proximité) politique	**18%**	19%	17%	20%	27%	18%	15%	16%	21%	18%	17%
De son statut de réfugié	**15%**	16%	15%	22%	20%	18%	14%	7%	18%	20%	10%
Son origine ethnique	**15%**	18%	12%	17%	19%	19%	14%	8%	17%	18%	11%
Sa couleur de peau	**12%**	13%	11%	16%	20%	15%	11%	5%	14%	16%	9%
Sa situation professionnelle (avec / sans emploi)	**11%**	10%	12%	13%	19%	12%	8%	6%	14%	13%	8%
Son âge	**11%**	9%	12%	19%	16%	16%	6%	3%	13%	14%	6%
Ses engagements (ou non engagements) ou activités associatives ou de bénévolat	**11%**	11%	10%	12%	15%	14%	7%	7%	14%	12%	8%
Son milieu social	**11%**	11%	13%	20%	16%	14%	10%	5%	14%	14%	9%
Son orientation sexuelle	**10%**	12%	9%	12%	14%	13%	8%	8%	13%	12%	8%
Son lieu de vie	**10%**	8%	12%	16%	17%	12%	7%	4%	11%	13%	6%
Son sexe	**9%**	8%	10%	15%	20%	12%	5%	2%	11%	14%	4%

Le sentiment d'égalité des chances selon différents critères

1024 personnes

Q. Globalement, avez-vous le sentiment d'avoir plus, moins ou autant de chance dans la vie que les personnes…?

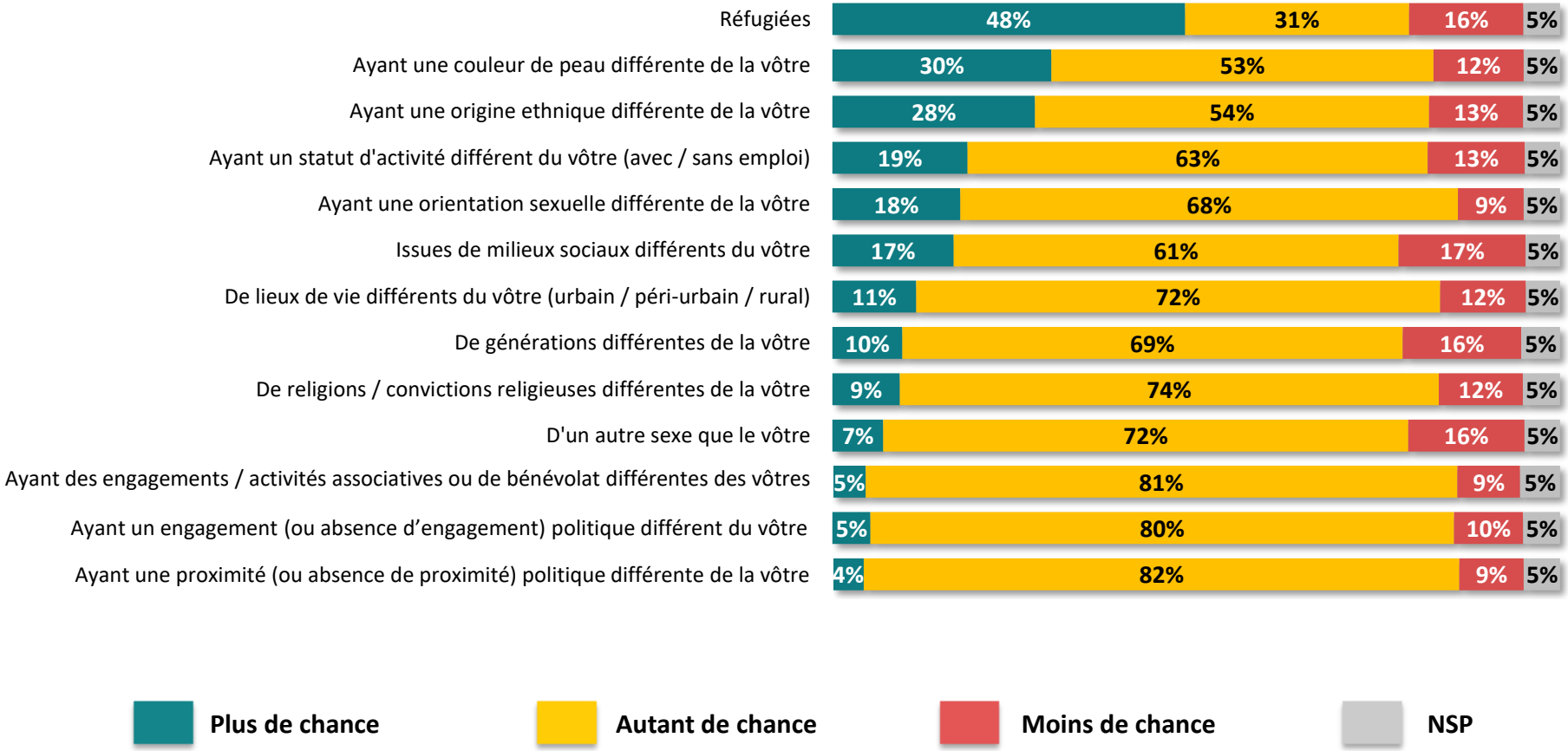

Le sentiment d'égalité des chances selon différents critères

Q. Globalement, avez-vous le sentiment d'avoir plus, moins ou autant de chance dans la vie que les personnes…?

1024 personnes

		Sexe		Âge					CSP		
	% Plus de chance	Homme	Femme	18-24 ans	25-34 ans	35-49 ans	50-64 ans	65 ans et +	CSP+	CSP-	Inactif
Réfugiées	**48%**	48%	49%	33%	52%	39%	51%	60%	52%	37%	55%
Ayant une couleur de peau différente de la vôtre	**30%**	28%	32%	18%	31%	26%	32%	37%	38%	18%	34%
Ayant une origine ethnique différente de la vôtre	**28%**	28%	28%	13%	29%	21%	30%	38%	31%	17%	34%
Ayant un statut d'activité différent du vôtre (avec / sans emploi)	**19%**	19%	18%	8%	21%	17%	17%	24%	27%	13%	18%
Ayant une orientation sexuelle différente de la vôtre	**18%**	14%	21%	17%	20%	19%	12%	20%	21%	11%	21%
Issues de milieux sociaux différents du vôtre	**17%**	17%	17%	6%	20%	16%	16%	19%	24%	9%	17%
De lieux de vie différents du vôtre (urbain / péri-urbain / rural)	**11%**	13%	10%	5%	11%	12%	13%	13%	19%	7%	9%
De générations différentes de la vôtre	**10%**	11%	8%	4%	8%	9%	8%	15%	10%	6%	11%
De religions / convictions religieuses différentes de la vôtre	**9%**	10%	8%	13%	9%	9%	9%	9%	10%	8%	9%
D'un autre sexe que le vôtre	**7%**	10%	4%	3%	8%	8%	5%	9%	9%	6%	6%
Ayant des engagements / activités associatives ou de bénévolat différentes des vôtres	**5%**	5%	4%	3%	6%	7%	3%	4%	7%	3%	3%
Ayant un engagement (ou absence d'engagement) politique différent du vôtre	**5%**	6%	4%	5%	7%	5%	3%	5%	7%	3%	5%
Ayant une proximité (ou absence de proximité) politique différente de la vôtre	**4%**	6%	3%	1%	7%	5%	4%	4%	6%	3%	3%

Le sentiment d'égalité des chances vis-à-vis des personnes différentes

Q. Globalement, avez-vous le sentiment d'avoir plus, moins ou autant de chance dans la vie que les personnes…?

1024 personnes

		Sexe		Âge					CSP		
	% Moins de chance	Homme	Femme	18-24 ans	25-34 ans	35-49 ans	50-64 ans	65 ans et +	CSP+	CSP-	Inactif
Issues de milieux sociaux différents du vôtre	**17%**	15%	20%	22%	15%	18%	22%	13%	14%	22%	16%
De générations différentes de la vôtre	**16%**	14%	18%	16%	18%	18%	19%	11%	19%	17%	13%
Réfugiées	**16%**	16%	16%	19%	14%	17%	18%	12%	16%	20%	12%
D'un autre sexe que le vôtre	**16%**	6%	25%	28%	18%	20%	14%	7%	16%	21%	12%
Ayant un statut d'activité différent du vôtre (avec / sans emploi)	**13%**	10%	16%	13%	15%	16%	17%	6%	10%	17%	11%
Ayant une origine ethnique différente de la vôtre	**13%**	11%	14%	15%	12%	18%	13%	8%	13%	18%	9%
Ayant une couleur de peau différente de la vôtre	**12%**	11%	14%	16%	12%	15%	13%	8%	10%	18%	9%
De lieux de vie différents du vôtre (urbain / péri-urbain / rural)	**12%**	10%	14%	17%	17%	13%	13%	5%	11%	14%	9%
De religions / convictions religieuses différentes de la vôtre	**12%**	12%	11%	15%	11%	13%	12%	8%	11%	15%	9%
Ayant un engagement (ou absence d'engagement) politique différent du vôtre	**10%**	9%	10%	13%	12%	10%	10%	6%	8%	13%	7%
Ayant une proximité (ou absence de proximité) politique différente de la vôtre	**9%**	9%	8%	10%	12%	8%	10%	5%	10%	12%	6%
Ayant des engagements / activités associatives ou de bénévolat différentes des vôtres	**9%**	7%	10%	11%	10%	8%	13%	3%	9%	11%	6%
Ayant une orientation sexuelle différente de la vôtre	**9%**	9%	9%	9%	9%	8%	12%	6%	9%	11%	7%

La capacité à favoriser les échanges entre personnes différentes

Q. Au final, vous personnellement, avez-vous le sentiment ou non de pouvoir favoriser les échanges entre personnes différentes autour de vous grâce à… ?

1024 personnes

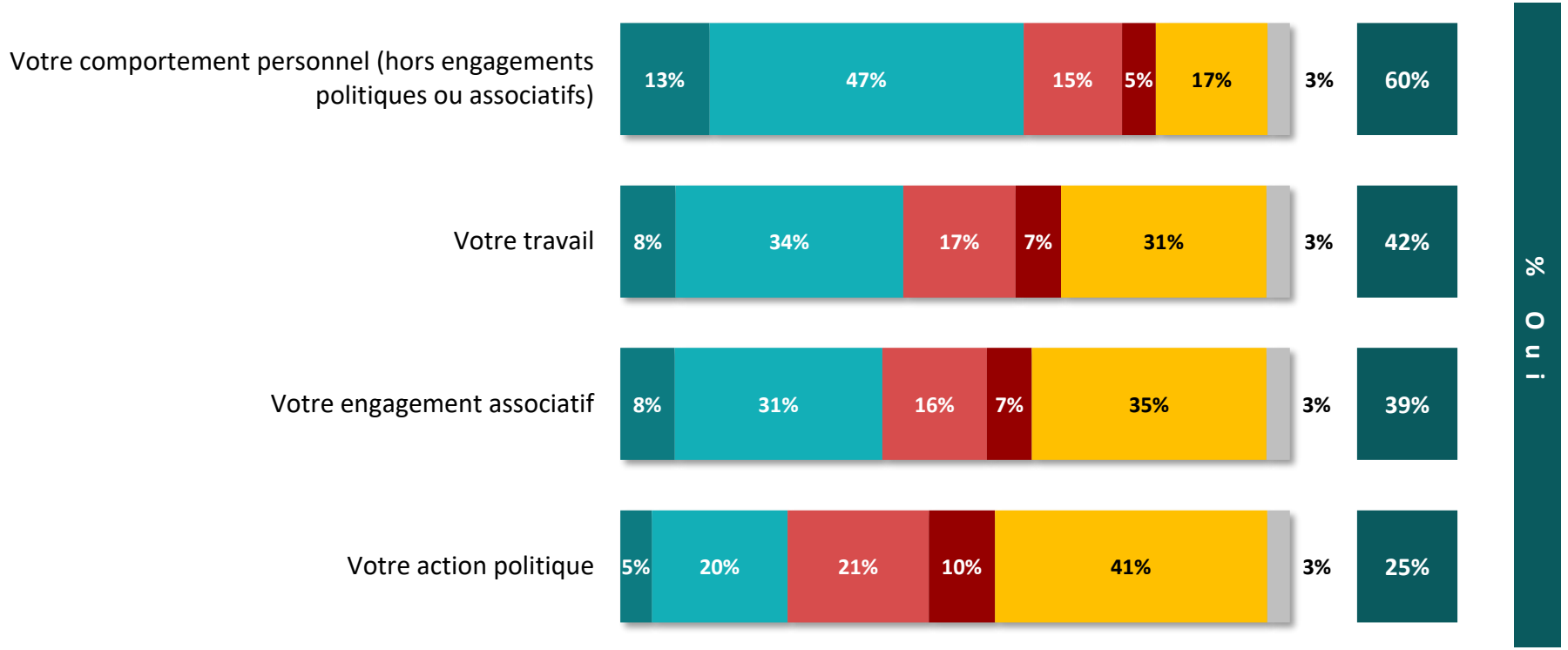

Oui, tout à fait | Oui, plutôt | Non, plutôt pas | Non, pas du tout | Vous n'êtes pas concerné | NSP

La capacité à favoriser les échanges entre personnes différentes

Q. Au final, vous personnellement, avez-vous le sentiment ou non de pouvoir favoriser les échanges entre personnes différentes autour de vous grâce à… ?

1024 personnes

		Sexe		Âge					CSP		
	% Oui	Homme	Femme	18-24 ans	25-34 ans	35-49 ans	50-64 ans	65 ans et +	CSP+	CSP-	Inactif
Votre comportement personnel (hors engagements politiques ou associatifs)	**60%**	60%	60%	57%	57%	54%	64%	67%	65%	53%	64%
Votre travail	**42%**	43%	42%	51%	44%	50%	46%	25%	60%	49%	27%
Votre engagement associatif	**39%**	39%	39%	36%	39%	37%	38%	44%	44%	33%	42%
Votre action politique	**25%**	31%	20%	28%	26%	28%	21%	24%	30%	23%	23%

“opinionway

15 place de la République 75003 Paris

« Rendre le monde intelligible pour agir aujourd’hui et imaginer demain. »